

学校生協だより

2020
秋

No.176

教職員の仕事や生活を総合的にサポートする
ライフパートナーをめざします。

岐阜県立 垂井町 不破高等学校

【合言葉】

**生徒には夢を、
保護者には希望を、
地域には信頼を**



不破高校は、2020年、学校創立70周年という大きな節目を迎えます。これを弾みに「生徒には夢を、保護者には希望を、地域には信頼を」を合言葉に、校訓「あかるく、さとく、たくましく」を旨とし、「知・徳・体」の調和のとれた人格の形成を図るとともに、生徒一人一人に目を向けたきめ細かい指導を行い、それぞれの個性や能力を生かして、将来、社会に貢献していくような生徒を育てたいと考えています。また、不破高校は生徒のためだけの学校ではなく、「垂井の地にある不破高校」として、多くの方から愛される学校になるよう教職員一丸となって取り組んでいます。



保育園訪問



演劇ワークショップ



ボランティア清掃



インターンシップ

祝！全国最優秀賞 不破高校自然科学部
～2018年度日本森林学会大会「高校生ポスター発表」～
岐阜山崎町のニギシオカの実験調査、研究活動が高く評価されました

2019～自然科学部が取り組む新たなリサーチプロジェクト
不破郡内 小・中・高連携 タンポポ調査 始動！

活躍する不破高生

- ▲スポーツチャンバラ 世界選手権大会 (R1-R2)
- ▲バドミントン 男子個人 興総体優勝 全国総体出場 (R1)
- ▲総合文化祭美術・工芸展 立休部門 優秀賞「おそうじ犬」(R2)
- ▲7月バスケットボール 英語弁論大会 個人優勝、団体最優秀校 (H30)
- ▲東海地区理科研究発表会 審査員特別賞 (R2)

***** CONTENT *****

P.2 ぎふ道の駅めぐり
季節の花図鑑

P.3 学校生協加入案内
ユニセフ ボランティア募集

P.4-5 60周年記念特別企画
P.6 組合員のひろば/グループ保険制度のご案内

P.7 あたまの体操
P.8 秋の強化月間・全員利用運動



飛騨牛と季節の味わいを満喫「ななもり清見」

住所 高山市清見町牧ヶ洞2145 **TEL** 0577-68-0022 **アクセス** 中部縦貫自動車道・高山西IC出入口の向かい側。国道158号線沿い
営業時間 野菜直売所 8:00～17:00(11/16～3月は9:00～16:00、4月は9:00～17:00) **定休日** 無休 **HP** <http://www.nanamori.jp/>
 売店 9:00～17:00(11/16～3月は16:30まで)
 レストラン 11:00～15:30(営業時間短縮中。土日祝は時季により17:00、または16:00まで。ラストオーダーは終了30分前)



▲飛騨の森の息遣いを感じる道の駅



▲飛騨牛朴葉みそ焼肉御膳



▲飛騨牛コロステーキ御膳と朴葉みそ単品



▲人気を集める「ななもり清見」オリジナル商品



東海北陸自動車道・飛騨清見ICと高山市街の間に位置し、高山西ICに隣接する「ななもり清見」。情報コーナーに豊富な資料を備え、飛騨路観光の拠点でもある道の駅です。

野菜直売所には地元農家から新鮮でおいしい野菜が届き、お値打ち価格で入手

できるとあって、オープン直後から来客でにぎわう人気スポット。秋には大根、白菜、赤カブ、シタケ、飛騨の伝統野菜であるアキシマササゲなどが登場。農産物加工品、ラベンダーのドライフラワーやオイルなど、清見町ならではの製品も並びます。

レストランのお勧めは、上質な肉を使った飛騨牛メニュー。とろけるような食感のコロステーキや、自家製の朴葉みそと一緒に味わえる焼肉など、飛騨の名物を堪能できます。コメはもちろん、飛騨産を使用。ほかにも飛騨牛の牛丼、じっくり煮込んだ牛すじカレー、山菜(冬季は野菜)の天ぷらたっぷりのそばやうどん、飛騨高山ラーメン、冬季限定の鍋など、メニューは多彩。軽食コーナーでは、みだらし団子や飛騨牛の串焼き、飛騨牛入りたこ焼きなど、飛騨の味が気軽に楽しめます。「飛騨牛の串焼きは、ここが一番」という常連客も。自家製みそ入りのソフトクリーム「おみそれソフト」も、ファンが多い一品です。

飛騨の特産品が多数そろったお土産コーナーで人気を集めるのは、「ななもり清見」オリジナル商品。国産の大豆と飛騨産コメこうじ、粗塩だけで作った「手造りこうじみそ」、厳寒で知られる庄川町六蔵(むまや)で干した「厳寒干し大根」、レトルトパウチの「牛すじカレー」、うま味たっぷりの「焼肉のたれ」など。飛騨の自然と人々が育んだ魅力を満喫し、自身が味わったおいしさをお土産にもできる道の駅です。



▲新鮮な野菜や加工品が並ぶ直売所



▲換気よく広々としたレストラン



▲おみそれソフト、飛騨牛入りたこ焼き、飛騨牛串焼き



▲情報コーナーには観光パンフレットが充実

季節の花図鑑

「いが栗」

～トゲの鎧に抱かれる秋の恵み～



縄文時代には主食だったとも言われる栗は、秋の味覚の代表格。店頭には栗きんとんやモンブランなど多彩なスイーツが並びます。とはいえ、近年いが栗を見ることはまれ。栗の実が熟れると、いがを割って落ちるのですが、今は栗農家以外、栗拾いの際のいがの痛さを知る人は少ないでしょう。栗のいがはブナ科の堅果の付け根にある殻斗(かくと)の一種で、どんぐりでは腕状。これらは花の根元部分の総苞が変形したものです。いがは、いろいろな虫から実を守っているのだとか。乾燥したいがは火起こしの際のたき付けになりますし、栗の木は堅くて丈夫で材木としても重用されてきました。日本人が大昔から愛した栗は、その全てが豊かな恵みです。

学校生協 加入案内

——是非、ご加入をお願い致します!——

学校生協 ってなあに?

一人でできないことを
お互いに助け合うことが
協同組合です

農業協同組合や漁業協同組合など様々な協同組合がありますが、消費者の協同組合を生活協同組合(生協)と呼び、コープ(CO-OP)とも呼ばれています。コープとは英語の協同組合[Co-operative]の略です。

生協は、法律(生協法)に基づいて作られていて、地域生協、医療生協、共済生協、住宅生協、大学生協、職域生協などがあります。学校生協は職域生協で、教職員が助け合いながら暮らしをより豊かにすることを願って活動しています。現在は全国39都道府県に43の組織があり、共同して各種の事業を展開しています。



学校生協 のしくみ



教職員が

- **出資金**(お金)を出し合い組合員になり
- 自分たちで**運営**(経営)に参加し
- 商品やサービスを**利用**し剰余金が(利益)が出た場合は、組合員全員で分け合う協同の組織です

出資 出資金は商品や保険等各種サービスを提供するための大切な資金です。

- 出資金は入会金や寄付ではなく、学校生協の事業を支えるために一人ひとりが出し合う資金です。
- 出資金は一度お預かりするだけで、退職若しくは脱退時まで組合員資格は有効です。(途中で増資もできます)
- 退職若しくは脱退時には、出資金は全額ご返還いたします。

利用 学校生協と指定店、提携施設等の商品やサービスが利用できます。

- 学校生協で扱う共同購入やカタログ等の商品の注文に加え、団体扱いグループ保険やコープ共済にご加入が頂けます。
- 学校生協が提携する指定店・提携店で買い物や保険の団体扱いがご利用頂けます。
- 学校生協が提携する施設や店舗などが組合員割引でご利用頂けます。
- 学校生協で主催する各種イベントもご参加頂けます。

運営 学校生協は組合員の声で運営されます。

- 学校生協は出資している組合員のもの。組合員一人ひとりが運営者として参加できます。
- 組合員が意見や要望を出し合って、事業に反映させより良い組織づくりを目指します。

~あなたも ぜひご加入を~

学校生協に加入するには、「出資金」が必要です。「出資金」は、会費ではありません。生協運営のためにお預かりする大切な資金となります。お預かりしたものですから、脱退された時には、出資配当金を加えて、全額お返しします。

◆ 出資金は1口500円の10口以上、5,000円からです。

※1,000円の5回分割払いですが、ご希望により一括払いもできます。出資金(上限10万円)には年1回の出資配当金があります。利用分量に応じた利用割戻しを行っています。※年度の事業状況により配当できない場合がございます。

◆ 加入申込書に、必要事項を記入の上、学校生協事務局までお送りください。あわせて「岐阜県教職員事務センター」口座登録をお願いします。

インターネットで購入できるものもあります。下のHPをお開き下さい。

岐阜県学校生協のホームページもご覧下さい。 <http://www.gifugaku.jp/>

お薦めします。 GTC メンバーズカード

GTCメンバーズカードはDCゴールド機能がついた学校生協の組合員証です。ご家族の方も、組合員様同様にGTCメンバーズカードをお持ちいただくことが出来ます。組合員証を提示することにより学校生協指定店、提携先商社などでお値打ちに買い物ができたり、サービスを受けたりすることができます。



ゴールドカードならではの充実したサービス。ETCカードも同時にお申し込みできます。

■年会費無料

GTCメンバーズカード会員の方は、ゴールドカード年会費のご負担はございません。

■国内旅行傷害保険* 最高5,000万円

あらかじめ宿泊代金・航空券や交通乗車券などをGTCメンバーズカードでお支払いいただくと最高5,000万円の傷害死亡・後遺障害保険がセットされます。

■空港ラウンジサービス

ご搭乗前のひとときをごゆっくりお過ごしいただけるエアポートラウンジをご用意しております。入室はもちろん無料、ソフトドリンクの無料サービスや、海外旅行に役立つ各種パンフレットもご用意しております。

■海外旅行保険* 最高5,000万円

傷害死亡・後遺障害などを補償します。カードをお持ちになれないご家族にも最高1,000万円の家族特約付きです。

■ショッピングセイバー* 年間限度額300万円

GTCメンバーズカードで購入された商品の損害を購入日から90日間補償いたします。

*保険・ショッピングセイバーについての詳細は、カードお届け時に同封する「保険ご利用のしおり」をご覧ください。

DCゴールドカードをお申込の場合は、犯罪収益移転防止法施行規則改正にもつき、本人確認書類が2点必要です。

お問い合わせ先 学校生協 ☎0800-2000-699 又は (株)十六カード ☎058-263-1116

unicef

世界の子どもたちのために一緒に活動しませんか。

ボランティア
募集中

岐阜県ユニセフ協会はボランティアのみなさんに支えられて運営しています。「できることを できるときに できる方法で」を合言葉に活動しています。

どうぞお気軽に
お問い合わせください

岐阜県ユニセフ協会連絡先 電話058-379-1781 FAX058-379-1782
Email gifuken@unicef-gifu.jp 住所 岐阜県各務原市鷺沼各務原町1-4-1

イベント
会場や
街頭での
広報活動・
募金活動



飛騨地区第35回虹のフェア会場でのパネル展示

生活協同組合コープぎふ1階

学校生協60周年

岐阜県学校生協・指定店協力会

毎月、抽選で
60名様へ
プレゼント!!

学校生協60周年記念

岐阜県学校生協・指定店は
被災地の復興を支援しています。

「プレゼントつきセール」

- 期 間 ● 2020年8月21日～
2021年2月20日
(6ヶ月間)
- 対 象 商 社 ● 指定店協力会加盟店
学校生協巡回及び代行店
- 応募券進呈 ● 3,000円以上のご利用者
(利用額に応じて)
- 賞 品 ● 10月、11月、12月、1月、
2月、3月の各月上旬にお届け
- 当 選 発 表 ● 賞品のお届けをもってかえます。
詳細は学校生協又は各指定店に
お尋ねください。

60周年記念
特賞

20,000円相当

毎月1名様
「飛騨牛」をプレゼント!

ステーキ用カット肉(約250g×5枚) ※写真はイメージです。

ご希望日時、宛先へお届け(ご希望に沿えない場合もあります。)
今回の特賞は、当選された方へご利用店よりお知らせします。その際、お届け、日時をお伺い致します。

各月のプレゼント紹介

(飛騨牛 毎月1名様)
(被災地名産品 毎月59名様)

9月 北海道フルーツゼリー

利用期間 8/21～9/20 10月お届け



北海道産フルーツ果汁を使用したゼリーです。
内容量:90g×8個/箱

10月 サヴァ缶5種アソート

利用期間 9/21～10/20 11月お届け



国産のサバを使用したサバの缶詰のセットです。
内容量:6缶(化粧箱入)※「オリーブオイル漬」は
2缶、その他各種1缶

11月 石巻発 絆 おでん 4袋セット

利用期間 10/21～11/20 12月お届け



山徳平塚水産は、東日本大震災で被災し、全ての工場を失いましたが、多くの皆様から温かい励ましのお言葉を頂き、立ち直る契機につくったおでんで、国産の厳選素材をかつお節、昆布等の天然素材だけで造ったスープでじっくり仕上げました。

内容量:400g×4袋

12月 黒糖ドーナツ棒・ジャージー牛乳ドーナツ棒セット

利用期間 11/21～12/20 1月お届け



大人気商品の黒糖ドーナツ棒と姉妹品の阿蘇ジャージー牛乳ドーナツ棒の詰合せ商品です。

内容量:黒糖ドーナツ棒30本×1、阿蘇ジャージー牛乳ドーナツ棒135g×2

1月 宮城県産小麦使用麺セット

利用期間 12/21～1/20 2月お届け



小麦粉は宮城県産を使用しています。

内容量
・吟熟県産うどん 250g 3袋
・吟熟県産本挽きそば 250g 3袋

2月 たなつものテーブルオイルセット

利用期間 1/21～2/20 3月お届け



良質な油は代謝を高め、健康にも、美容にも、ダイエットにも効果的。原料の栄養が損なわれず、香りや風味を最大限に楽しめます。

内容量:30g×5(国産えごま油(焙煎)、国産なたね油、浅煎りごま油、深煎りごま油、国産ピーナッツ油×各1)

岐阜県学校生協・指定店自動車整備工場会

学校生協60周年記念

「Wチャンスプレゼントつきセール」

ご利用者全員に「CO・OPコアノンロール」(6ロール)をプレゼント
更に、応募期間ごとに抽選で10名様へ
「被災地の名産品と学校生協調味料セット」をプレゼント

期 間 ● 2020年8月21日～

2021年2月20日(6ヶ月間)

対象商社 ● 指定店自動車整備工場会の加盟店*

応募券進呈 ● 3,000円以上のご利用者(利用額に応じて)

抽 選 ● (第1回)2020年8月21日～2020年11月20日

(第2回)2020年11月21日～2021年2月20日

当選発表 ● 商品のお届けをもってかえます。

*指定店自動車整備工場会の加盟店(下記9社)

(株)岐阜日石、(株)杉本商会、(株)ワールドボディー、白鳥自動車整備協、広和自動車(株)、(有)伊東モーターズ、(株)みの谷、(有)島光自動車、(有)下町自動車工業

ご利用者
全員に
プレゼント



第1回 抽選

ふかひれ商品詰合せ

利用期間 8/21～11/20 12月お届け



気仙沼産ふかひれを使用。鶏ベースで香味野菜の風味を生かし、さっぱりとしたコクのある塩味に仕上げました。水とたまご1個を加えるだけで手軽に本格スープが楽しめます。



気仙沼産のふかひれを使用し、とろみたっぷりのあんかけに仕上げた中華風「ふかひれ丼の具」です。中身を温め、温かいご飯の上にかけるだけで、手軽にお召し上がりいただけます。

内容量:
ふかひれ濃縮スープ(北京風)200g×4
ふかひれ丼の具160g×4

第2回 抽選

サヴァ缶5種アソート

利用期間 11/21～2/20 3月お届け



国産のサバを使用したサバの缶詰のセットです。オリーブオイル漬、さわやかなレモンバジル味、ピリ辛のパプリカチリソース味、魚介風味豊かなアリアパツァ風、スパイシーなブラックペッパー味の5種入です。

内容量:6缶化粧箱入
※「オリーブオイル漬」は2缶、
その他各種1缶

第1回・第2回抽選 共通商品

学校生協調味料セット



学校生協オリジナル つゆ 3本組

厚削りの鰹だしそうめんやうどんにも、発売開始からのロングセラー

内容量:300ml×3/箱



だしまかせ 3袋

使いやすいティーバッグ式

内容量:75g(5g×15)×3/袋



学校生協オリジナル 仕込みみそ

発酵菌がみその香りを作りますので、開封したら冷蔵庫には入れずに、清潔な容器に移し替えて室温でご利用ください。

内容量:1kg



学校生協オリジナル 昆布しょうゆ

天然昆布のまろやかなお醤油です。

内容量:500ml/ペットボトル

「現在の学校では…」

定年退職後、講師となって現場で子ども達に再び教えています。

現場は本当に大変です。コロナ禍で一層大変で、学級担任の皆さんはまさに大変です。しかしこんな時だからこそ、「私達教員のやるべきことは」、「本来の業務は」と改めて思います。「子どものための「正義」のもと、本来でないことを更に増やされている(自ら増やしている訳ではない)ことに何も誰も言えない状況は本当によいことだろうか。

「子どものため」という美名の下、勤務開始が本当は8:10なのに7:40から健

康状態チェックとなれば、少なくとも5分前か10分前には出勤せざるを得ない。つまり30分前からの出勤が常態化することになる。放課後の消毒が児童下校後となれば、消毒終了が勤務時間とほぼ同じになる。そして当然その後、その日の学習指導、生活指導、保護者への連絡、事務的仕事・業務がある。16:40などという勤務終了時刻は、あってないようなもの。このようなことは大抵の学校で常態化している。

8:10～16:40という勤務時間の枠の中でできることは何か、何をこそ優先すべきかを出発点にしないと、教員、学級の疲弊はとまらない。

例えば、始業を30分遅らせるとか、学習内容を簡略化するとか、焦点化するとか…。元管理職だったことからの反省も



含めて、今、痛烈に思う。本校の対応がまちがっているとは一切思わない。むしろ教育現場をとりまく状況がそうなっていることを危惧している。

(羽島市 テンショウさん)

「当たり前の生活のありがたさ」

新型コロナの影響により、自粛生活が続く中で、趣味の活動も制限され、寂しい数ヶ月を過ごしました。マスク作りや草取りにも飽きて、今までの自由に外出でき、交流できた当たり前の生活がいかにすばらしかったかを改めて実感させられました。

(美濃加茂市 駒鳥さん)

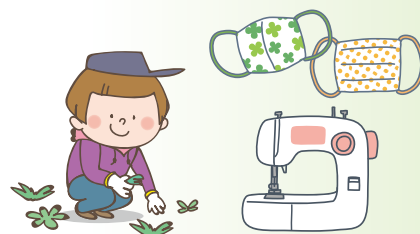
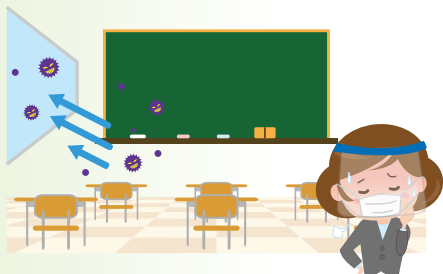

たくさんのお便りありがとうございました。

『学校生協グループ保険』

幹事会社：明治安田生命保険相互会社

小学校・中学校・高等学校・特別支援学校の皆さまに
学校生協がお届けする助け合いの制度

【募集期間】11月4日(水)～12月11日(金)

2020年11月から

『みんなのMYポータル』

OPEN!

URL
<https://www.meijiyasuda.co.jp/corporation/ld/myportal/>



ご加入者さま専用サービス

- 現在のご加入内容の確認
- 「ご加入内容のお知らせ」の電子化
- 「配当金のお知らせ」の電子化
- 改姓等のお手続き

全員利用可能な各種サービス

- パンフレット・チラシ等の閲覧
- 健康関連情報の提供
- ライフプランシミュレーション

募集期間中に
共通IDとパスワードをお知らせします

2021年3月下旬より「ご加入内容のお知らせ」「配当金のお知らせ」が電子化されます。
ご加入者の皆さまは、募集期間に配付する「はがきシーラー」に記載のID・アクセスコードより
利用登録をお願いします。

今年も一斉募集の時期が来ました

投稿募集

組合員・ご家族の皆様からの各コーナーへのお便りをお待ちしています。

★組合員のひろば投稿

テーマは「私の健康法」、「人生を楽しむ」、「ボランティア活動」、「私の趣味」、「我が家のエコ大作戦」、その他のテーマでもOKです。

★あたまの体操の解答

★職場・地域での話題

★学校生協だよりへの感想

★私のオススメ商品紹介

学校生協で購入された商品でこんなところが気に入っています。みなさんにも使ってもらいたい。そんなあなたの学校生協オススメ商品をご紹介します。

★ご意見・質問のお便りも受け付けています。

職場地域での話題・学校生協だよりへの感想・私のオススメ商品紹介は「組合員へのひろば」に掲載させていただく場合がありますので予めご了承ください。

●貴方が撮影したスナップ写真を「組合員のひろば」で紹介します。簡単な説明文を添えてお送りください。

「組合員のひろば」に掲載させていただいた方にはお礼を差し上げます。「あたまの体操」正解者の中から抽選で10名様に図書カードをプレゼント致します。尚、「あたまの体操」当選者の方々につきましては、学校名・お名前を掲載させていただきますので、予めご了承ください。

あたまの体操

二重枠に入った文字をA～D順に並べてできる言葉は何でしょう？

1	7	10		16	20	23
2			13			
3			14			
	8	11		17	21	
4		12	15		22	24
5	9			18		
6				19		



➡ ヨコのカギ

- 1 娯楽—— 児童福祉—— 老人保健——
- 2 第三者的に脇から見たほうがかえってよく分かるという四字熟語
- 3 割の百分の1に当たります
- 5 参政権のひとつ。衆院だと満25歳以上、参院だと満30歳以上にあります
- 6 わかもの
- 8 踏んじゃうこともあります
- 12 トランプの七並べにある「1回休み」
- 14 ——・乙・丙・丁
- 16 地球上の約3割の面積はこれ
- 17 匹敵するものが他にないこと。当代——
- 19 シルクを作り出す昆虫
- 22 踊り子の絵で有名な、フランス印象派の画家

↓ タテのカギ

- 1 ブックマークとも言います
- 4 飲食店でこれを頼むと、グラスに入った水が出てきます
- 7 野球やソフトボールの2塁
- 9 切り取り—— 境界——
- 10 指先にあります
- 11 マルコ・ポーロ『東方見聞録』の中で、日本はこう呼ばれました
- 13 引越しては段ボール製のをよく使います
- 15 油断も——もあつたもんじゃない
- 16 充電池にも使われる金属。元素記号はLi
- 18 仕事の——に、山歩きをした
- 20 イワシとかヒツジとか綿とか入道とか
- 21 夜には何時か分かりません
- 23 ——の友は、幼いころからの友達
- 24 自分の意見を簡単に曲げないタイプ

☆☆☆ ★ おたより・クイズの応募方法 ★ ☆ ☆ ☆

郵便番号・住所・組合員コード・組合員名(ご家族の場合は組合員名と本人名)・所属所名を記して。(匿名希望の方はペンネームを添えて)尚、「あたまの体操」当選者の方々につきましては、学校名・お名前を掲載させていただきますので、予めご了承ください。

締め切り 10月30日(金)

あて先 〒500-8268 岐阜市茜部菱野4-103
岐阜県学校生協 学校生協だより係
又は応募用紙を使ってFAX 0120-72-9515

Message

原稿は添削することがあります。原稿は返却できません。お預かりした個人情報、学校生協からのご連絡、賞品発送等に利用します。また、投稿いただいた原稿は、学校生協のその他の媒体に掲載する場合があります。それ以外に、事前に承諾を得ずに利用はしません。

No.175号の答え

7	9	6	1	5	3	4	2	8
3	1	8	2	6	4	5	7	9
5	2	4	9	7	8	3	1	6
6	8	2	5	9	1	7	3	4
9	5	7	4	3	6	①	8	2
1	4	3	8	2	7	6	9	5
4	7	9	③	8	5	2	6	1
2	6	5	7	1	9	8	4	3
8	3	1	6	4	2	9	5	7

「4」でした。

正解者は62名

たくさんのご応募ありがとうございました。

当選者は次の方々です(敬称略)おめでとうございます

- 安田 伸子(三里小学校)
- 松原 圭史(松枝小学校)
- 宗宮 麻巳(富岡小学校(関市))
- 八木致聖子(御嵩小学校)
- 今井 康之(荘川小学校)
- 小堀 健介(羽島特別支援学校)
- 前川 香織(飛騨特別支援学校)
- 三宅 英一(退職組合員)
- 井上万里子(退職組合員)
- 井口 啓子(退職組合員)

キリトリ

おたより・クイズの応募用紙

応募先:岐阜県学校生協 学校生協だより係

この用紙を使ってFAXでも応募出来ます。

フリーFAX 0120-72-9515

- 組合員へのひろば投稿
- あたまの体操の解答
- 職場・地域での話題
- 学校生協だよりへの感想
- 私のオススメ商品紹介
- ご意見・質問

自宅住所 〒

組合員コード

組合員氏名(ご家族の場合は組合員名とご本人名を記入)

所属所名

ペンネーム

2020年度 秋の生協強化月間

秋の『全員利用運動』のお知らせ

～供給金額の1%をユニセフへ募金します～

夏の全員利用運動は多くの組合員の方々にご協力いただき、誠にありがとうございました。450校(前年440校)発生率69.7%(前年68.0%)の学校よりご利用いただきました。秋も引き続きのご利用・ご協力いただきますよう、よろしくお願いいたします。

秋の『全員利用運動』の取組み

ハーベスト、ハーベスト・ネオのそれぞれ10月号・11月号・12月号及びオリジナル版を「全員利用運動」として取組み、利用者を拡大し利用率の向上、合わせて供給増を図ります。

- ・ 目標：利用者数 **6,100人**
供給高 **2,400万円**
- ・ 対象チラシ及び展開日程



上記チラシは初回回覧用のチラシです。内容は変更になる場合があります。ご了承ください。

チラシ名	チラシ着日	注文締切日	商品お届け日
ハーベスト10月号 ハーベスト・ネオ10月号 オリジナル版(酒類)	10月 1日(木)	10月 9日(金) 10月16日(金)	10月22日(木) 10月29日(木)
ハーベスト11月号 ハーベスト・ネオ11月号	10月29日(木)	11月 6日(金) 11月13日(金)	11月19日(木) 11月26日(木)
ハーベスト12月号 ハーベスト・ネオ12月号	11月26日(木)	12月 4日(金) 12月11日(金)	12月17日(木) 12月24日(木)

- ・ プレゼント：条件達成の学校には、「**人気商品**」を送ります。(2021年1月予定)
今回は、学校生協60周年記念として達成校には、不織布マスク(50枚)とポリエチレン手袋(300枚)をプレゼントします。

条件

組合員80%以上又は20人以上の利用があった所属。
ただし、学校以外の所属で、組合員5名以下の場合は除く。

※対象のチラシは、回覧注文書を同封して各学校へ送付します。

※チラシごとに、掲載商品(季節商品や目玉商品等)や取り扱い期間が異なります。ご利用の際にはご注意ください。締切後のご利用はお断りする場合がありますので、ご了承ください。

※退職組合員の方へは、通常の配布のみとなります。

秋の特別企画のお知らせ

閑逸品展

11/14(土)・15(日) 関市

○可能な限り、ウイルス感染予防に努めます。密を避けるため、来場予約のみ。詳細については、お問い合わせをいただくか案内チラシをご確認ください。今後の状況により、急な中止や変更となる場合がございます。予めご了承ください。

2020年度飛騨地区

虹のフェア 中止のお知らせ

新型コロナウイルス感染症が拡大している状況を受け、参加者、関係者の健康・安全面を第一に考慮した結果『虹のフェア』イベントは中止とさせていただきます。楽しみにしていただいていた皆様には、ご迷惑をおかけして誠に申し訳ございません。ご理解のほど、何卒よろしくお願い致します。

このページのお問い合わせは、事業課 ☎0800-2000-711 FAX 0120-72-9515 まで。