



学校生活協だより

2026
冬
新年号
No.194

教職員の仕事や生活を総合的にサポートする
ライフパートナーをめざします。

岐阜県立 郡上市 郡上特別支援学校

【校訓】

『あかるく なかよく たくましく』

本校は、小学部と中学部のある大和校舎（郡上市大和町）と高等部のある那比校舎（郡上市八幡町）の2校舎体制をとっています。地域資源を生かした活動に取り組み、地域と共に歩む学校を目指しています。郡上おどりや米作り体験、造形作家とのワークショップ等、ふるさと郡上の魅力を体験することで、地域とのつながりを大切にする豊かな心を育てています。



大和校舎



那比校舎



ワークショップでハーバリウムづくり



那比地区のまつりへ参加



地域の方と稲刈り



お囃子クラブの演奏で郡上おどり



地域の施設を利用した作品展



住まいるパートナーズ
倶楽部

住まいづくりを検討するなら
岐阜県学校生活協同組合の
「住まいるパートナーズ倶楽部」を活用しよう！

「住まいるパートナーズ倶楽部」では組合会員限定の2大特典で住まいづくりをサポートします。

特典1

ご契約特典

提携ハウスメーカーより学校生協割引！

建物本体
価格の **3%**

ex) 3,000万円の建物で90万円お値引き！

特典2

ご新築お祝い特典

岐阜県学校生活協よりお祝い金！

建物本体
価格の **0.5%**

ex) 3,000万円の建物で15万円進呈！

※アンケートを事前に送信していただき、提携ハウスメーカーでご契約された方に限り適用いたします。なお、ご連絡のタイミングによっては、特典を受けられない場合がありますのでご了承ください。※提携ハウスメーカー（該当8社）と廣にご商談が進んでいる場合及び提携ハウスメーカー以外でご契約済みの場合は、対象外とさせていただきます。

さらに

左記の専用サイトから「展示場ご来場予約」をお申し込みの方に

1社につきQUOカード

3,000円分プレゼント！

各社ご来場時に
カタログもプレゼント！

提携8社すべてご来場で！ 最大**24,000円分！**

※1家族1回のみとさせていただきます。

提携住宅メーカー8社が皆様の住まいづくりを応援！

HEBEL HAUS
ALL for LONG LIFE

木と生きる幸福
住友林業

大和ハウス工業

トヨタホーム岐阜株式会社

SEKISUI HEIM

SEKISUI HOUSE

Panasonic Homes

MISAWA

***** CONTENT *****

P.2 ぎふ道の駅めぐり
季節の花図鑑

P.3 新年挨拶／学校生協 今とこれから
自由脱退について／総代選挙

P.4 学校生協案内／新規加入
P.5 各種申請書類／オススメ商品

P.6 一条工務店

P.7 あたまの体操

P.8 全員利用運動報告・予告

ぎふ 道の駅めぐり

～地域の魅力あふれるオアシスへ～

岐阜県には現在、55の道の駅があり、全国でも北海道に次いで2番目の多さです。地域の特性を生かしたそれぞれの魅力をご紹介します。



天然温泉もグルメも宿泊も「飛騨金山ぬく森の里温泉」

住所 下呂市金山町金山911-1 **TEL** 0576-32-4855 **アクセス** 東海環状自動車道・富加ICから関金山線、国道41号経由で北へ約38km。
営業時間 (温泉) 11:00～20:00(最終受付19:15)※木曜のみ13:00～20:00 (宿泊) チェックイン15:00/チェックアウト10:00
 (食事処) 11:00～14:00(土日祝のみ17:00～20:00も営業) (売店) 9:00～20:00
定休日 第3木曜(祝日の場合は前々日の火曜) **HP** <https://nukumorinosato-onsen.com>



▲馬瀬川のほとりにある道の駅



▲自然を間近に感じる天然温泉



▲宿泊施設は和室も洋室も完備



迷路のような路地「筋骨」で知られる飛騨金山の街並みから、馬瀬川沿いに少し北上した所にある「飛騨金山ぬく森の里温泉」。全国でも数少ない、日帰り天然温泉入浴や季節感あふれる食事、宿泊もできる道の駅です。

温泉の泉質は、肌に優しいアルカリ性単純温泉。リーズナブルな価格で、山々の景色や馬瀬川のせせらぎに心を和ませながら、広々とした内風呂と開放的な露天風呂でくつろげます。館内の食事処「暖(だん)」の定番メニューは、旬の食材が味わえる「暖定食」、地鶏を使った「地鶏けいちゃん定食」や「からあげ定食」。平日限定のお値打ちな日替わりランチも人気で、富山県の氷見漁港から直送の魚を使った定食がメニューになることも。他にも飛騨牛メニューの本格的な会席料理、丼ものや麺類、各種単品も用意しています。

売店では、飛騨金山の蔵元の地酒をはじめ、家庭で多彩な料理にアレンジできる「鶏ちゃん」や「飛騨旨豚」のみそ漬け、地域特産のみそや漬物、菓子類などが豊富にそろいます。自宅で温泉気分が満喫できる、同館オリジナルの「温泉の素」も人気のお土産です。

帰路を気にせず、名物料理と地酒を味わいたい場合は、ぜひ宿泊を。部屋は馬瀬川に面したバルコニー付きで、和室が6室、洋室も2室。1泊2食付きや1泊朝食付きなど、各種宿泊プランがあります。旅やレジャーの前泊、サークルなどの集まり、自然に囲まれた環境でのワーケーションにもぴったりです。

敷地内には産直市場の「朝取横丁」があり、朝9時から午後3時まで営業。四季折々の新鮮な野菜をはじめ、さまざまな農産物や加工品、手工芸品なども並びます。また、周辺には4つの滝からなる「横谷峡」や「金山巨石群」などの観光スポットも。たっぷり楽しめる道の駅です。



▲季節の味わい「暖(だん)定食」



▲「地鶏けいちゃん定食」も人気



▲売店には地域特産の多彩な品が



▲オリジナル商品の「温泉の素」



▲地元産の品が並ぶ「朝取横丁」

季節の花図鑑

「スイートピー」

～春を先取る「スイートピーの日」～



フリル状の花が愛らしいスイートピーは、イタリア・シチリア島原産で園芸種として進化。品種は100以上と言われます。春のイメージが強く「門出」という花言葉も春にぴったりですが、夏咲きや冬咲きの品種もあり、ほぼ1年中楽しめます。実は日本では1月21日が「スイートピーの日」。生産者・園芸店・花屋などで構成される日本スイートピーの会が2017年に記念日協会に申請して制定されたもので、花が3種類の花びらから成り、その構成が1、2、1だからとか。松田聖子さんのヒット曲「赤いスイートピー」の発売日も1982年の同日でした。この時期は春のスイートピーをアピールするには最適なようで、宣伝イベントが行なわれるところもあるようです。



明けまして おめでとうございます。

旧年中は夏の全員利用運動や秋の生協強化月間など様々な活動で多大なるご支援とご協力をいただき誠にありがとうございます。

ウクライナやパレスチナなど世界の各地では未だに戦火が続き、命と平和の大切さに思いを巡らさない日々はありません。国内では、一昨年に大地震と集中豪雨に見舞われた能登半島地方の復旧・復興はまだまだ道半ばです。また、極端な円安の下で諸物価の高騰が国民生活を圧迫しています。そのような中、誕生した新政権は少なくない国民の期待を集めているようです。高市首相は自らワークライフバランスを否定し、厚生労働大臣に対して労働時間の規制緩和の検討を指示しましたが、「働き方改革」が後戻りするのではないかと心配になります。

学校生協を取り巻く環境は厳しい状態が続いています。2026年も学校生協に対して引き続きご支援、ご協力をいただきますようお願い申し上げます。

組合員の皆様にとりまして、今年一年が良い年でありますよう祈念申し上げます。

役職員一同

学校生協 今とこれから



1. 学校生協の今とこれから

「全国学校生協2035年ビジョン」に基づいた「第21次中期3か年計画」が2025年度からはじまり、前年に引き続き組織基盤強化、共同購入事業の改善に取り組んでいます。また、学校現場の環境変化を迅速により正確に把握し、事業を対応させるとともに学校生協の認知度を上げ学校生協の活動をご理解いただく活動をおこなっています。

私たち学校生協は、なくてはならない「ライフパートナー」を目指す存在として存続しなければなりません。教職員の心身と社会的な健康、および満足した生活を送る事の一助として貢献するという意識のもと、あらためて共同仕入れ機能の必要性と歴史を理解したうえで、交流を深め、知恵を出し合い、工夫を共有しながら実績を伸ばさせ、共同購入を核とした自主供給事業が経営に貢献できる構造を探究します。

組合員のみなさんと学校生協の役員と職員が心をつなげて学校生協という自分たちの福利厚生団体を守ろうとすれば、必ず道は開けると確信します。

2. 2026年度通常総代会および地区代表者会までの日程

- 2/26(木) 第4回理事会
- 4月 2026年度総代選出
- 5月 地区総代会
- 5/20(水) 第3回監事会
- 5/26(火) 第5回理事会
- 6/17(水) 第67回通常総代会
- 7月 地区代表者会(8地区で開催)



地区代表者会の様子

所在不明組合員の「自由脱退手続き」について

自由脱退手続きは「連絡してもご返事をいただけないか、行き先不明で連絡できない」所在不明の組合員さんです。岐阜県学校生協定款第10条第2項に基づき2事業年度までに所在不明となった方が対象です。該当者は脱退の申し出があったものとみなし、理事会承認の上、2026年3月20日の事業年度末に自由脱退として取り扱いをいたします。

所在不明の組合員氏名(敬称略)

岡田郁夫、坂井田昌弘、矢野千穂、伊藤壽、澤田総一郎、石川浩、小栗統司、山本一子、井藤直子、臼井良二 以上10名

お問い合わせ先 総務課 058-272-9511



2026年度の「総代選挙」について

2026年度総代選挙の要項については今年度第4回理事会において決定し、4月1日に学校生協ホームページにおいて公告いたします。



学校生協案内

学校生協組合員

加入すれば、こんな**特典**があります!

メリットは、なにに?

デメリットはありません!



組合員割引分で
エアコン2台
買いましたヨ!



住宅メーカーと提携

様々な組合員特典受けられます。

アイデザインホーム、アキュラホーム、旭化成、一条工務店、兜、サンヨーホームズ、新和建設、住友不動産、住友林業、セキスイハイム、積水ハウス、大和ハウス、トヨタホーム、日本エコシステム、パナソニックホームズ、ヒノキヤグループ、ミサワホーム、ヤマダホームズ、ヤマト住建、サンヨーリフォーム、住友林業ホームテック、ミサワリフォーム、ロビン、タカラレーベン、長谷工コーポレーション、プレサンス住販、三菱地所レジデンス、ライオンズ岐阜プレミスト、レ・ジェイド岐阜、財形住宅金融、不動産トラスト など

※特典をうけるためには、住宅メーカーへの紹介が必要です。
ご予約の方はお早めに学校生協へご連絡ください。

自動車任意保険も取扱っています。
岐阜県教職員団体扱割増引制度があります。

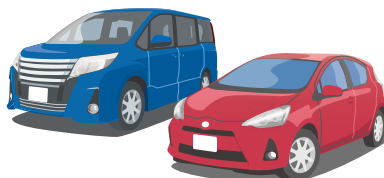

家族4台分
まとめて
契約できて
良かったです



書籍・CD・DVDについては
定価から割引でお求めに
なれます。
(共同購入企画、honya Club)
※一部例外の物もあります。



ご希望の方のみ
組合証兼GTCカード発行して
おります。(年会費永年無料)
家族カード、ETCもご利用出来
ます。

各指定店、各種店舗(特約店)にてご利用ができます!!



- ◆約30社ほどの指定店をご利用いただけます。
- ◆洋服の青山…タイアップカード作成により、10%割引(セール品除く)。
- ◆ヒマラヤ…割引券を使用し、5%割引。オンラインショッピングも5%割引。



コープ共済

取り扱いしています。

各種保険
取り扱いしています。

新規加入のご案内

学校生協のご加入はホームページからの入力が便利です。
直ぐに加入することが出来ますのでご活用ください。
下記の順番でクリックして、新規加入申し込みフォームに入力送信!

岐阜県学校生協

検索



新規加入申し込みフォーム



新規加入申し込みフォーム

※は必須項目です。必ずご入力ください。

お名前

姓と名の間にはスペースを入れてください。

お名前(フリガナ)

姓と名の間にスペースを入れてください。



各種申請書類は学校生協HPからダウンロードできます

ダウンロードすることができる各種申込書

新規に加入する場合

……加入申込書(PDF)

住所変更等の連絡

……組合員変更届(PDF)

退職しても継続したい場合

……加入承認申請書(退職継続者用)(PDF)

脱退したい場合

……脱退届(PDF)

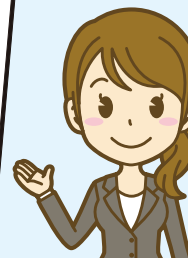
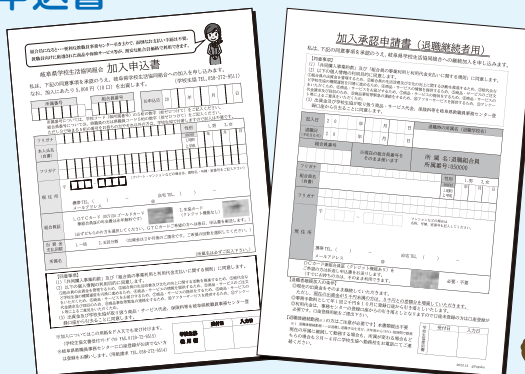

各種届出

生協カード・ガソリンカード紛失届(PDF) かんぽ生命 団体取扱い(PDF)

岐阜県学校生活協同組合・約款・規則・組合員証規約をご確認して加入してください

共同購入事業約款(PDF)

組合員の事業利用と利用代金支払いに関する規則(PDF)

組合員証規約(PDF)



上記各種書類は、学校生協からお送りすることができます。

TEL058-272-9511にご請求ください

岐阜県学校生活協同組合
ホームページ

<https://www.gifugaku.jp/>

組合員の皆様からの

オススメ商品

是非
お試し下さい!!

岐阜市「H.K」さん オススメ商品



①めっちゃ長いトイレペーパーシングル太穴

トイレペーパーで悩まなくなりました!

使用後にゴミとなる芯がない、リサイクルパルプ100%のトイレペーパーです。主流のトイレペーパーと比べて約4倍の長さがあります。長尺だから、ストックスペース、取替え時間も4分の1で済みます。

全国で金沢カレーブームを巻き起こしたゴーゴーカーレーの味をご家庭で! 金沢カレーの定義である「濃厚でドロツとした黒色のルー」を召し上がりください。濃厚なカレーなので、ルーとごはんの割合は1:2がおすすめです。



②ゴーゴーカーレー中辛レトルト(2食入り)

めずらしいカレーがお気に入り。

義務教育学校の組合員さん オススメ商品

先日全員利用運動で酒類(赤白セット)を購入された先生より、「とてもおいしかったです! このお値段でこのクオリティは、本当にスバラシイ!!」と大絶賛のコメントをいただきました。

フルーティーで少しスパイシーさのある香り。柔くなめらかな飲み心地の良い赤ワインです。

果実酒
ミディアムライトボディ
(アルコール度数12度)

ドーナテレサ
ティント(SC)
750ml(赤)



グリーンアップルを彷彿させるフレッシュな香りと、爽やかで口当たりの良い、親しみ易い辛口ワインです。

果実酒
辛口
(アルコール度数12度)

ドーナテレサ
ブランコ(SC)
750ml(白)



スペイン

驚くほどコストパフォーマンスの高いワインを生産。お手頃な価格帯ながらもかなり評価の高いワインを造り出す、まさにラマンチャレポリューションのリーダー的な生産者です。

③スペインめっちゃ旨お徳ワイン



虹のフェア in 高山



様々なイベントに出展中



組合員様限定の夏休み似顔絵イベント



出前授業の相談受付中

県民の子どもから高齢者まで、
健康で安心して暮らすことができる住宅を創ることは
私たちにとって重要な課題です。
子育てしやすい環境、自然災害への備え、将来への金銭的備えなど
日々の暮らしの安定や将来にわたる持続可能な社会の実現(=未来)の土台には、
住環境が大きく関わってきます。
住まいの“性能”の差は“暮らしの差”、豊かで、安全で、安心な暮らしを。
岐阜の未来を見据えて考える、私たちはそんな企業でありたい。
今日もまじめに家づくり。家は、性能。

一条工務店の高性能住宅をぜひお近くの展示場にてご体感ください。

可児展示場 可児市下恵土 4100	TEL:0574-61-0891	各務原展示場 各務原市蘇原青雲町3-41-1	TEL:058-389-7031	大垣展示場 大垣市鶴見町435-1	TEL:0584-83-8911
可児東展示場 可児市下恵土 4100	TEL:0574-60-3811	各務原東展示場 各務原市蘇原青雲町3-41-1	TEL:058-375-4511	大垣東展示場 大垣市鶴見町435-1	TEL:0584-77-3811
土岐展示場 土岐市土岐津町土岐口1372-1	TEL:0572-53-3851	各務原南展示場 各務原市蘇原青雲町3-41-1	TEL:058-201-9811	中津川展示場 中津川市茄子川字青木1990-2	TEL:0573-68-8311
土岐東展示場 土岐市土岐津町土岐口1372-1	TEL:0572-53-2071	岐阜県庁前展示場 岐阜市藪田東1-3-20	TEL:058-268-6511	高山展示場 高山市下岡本町1458-1	TEL:0577-36-6071
		岐阜県庁前東展示場 岐阜市藪田東1-3-20	TEL:058-278-2411		



WEB予約でご来場 & クイズに答えて
QUOカード最大6,000円分プレゼント!!

※本キャンペーンは、予告なく終了する場合がございます。あらかじめご了承ください。

展示場で皆様のご来場を
お待ちしております。

一条HPの「ご来場予約」からご来場いただくと
QUOカード1,000円分プレゼント
※初回限定(一家族一枚)※QUOカードの発送はご来場後になります。

タブレットをご視聴いただき出題されるクイズに全問正解すると
QUOカード5,000円分プレゼント
※初回チャレンジ限定(一家族一回)※QUOカードの発送はタブレット返却後になります。



提携
特典

2%注文住宅本体価格の割引致します。

※一部商品タイプおよび分譲地は割引適用外です。
詳しくはお近くの展示場までお問い合わせください。

※提携特典をお受けになるには、弊社展示場ご来場前に「紹介カード」の発行を下記窓口様にご依頼ください。
【紹介カードの発行・お問い合わせ窓口】
岐阜県学校生活協同組合様 TEL:058-272-9512

家は、性能。
一条工務店

お問い合わせ:業務推進グループ(法人)
0120-447-812
Mail:houjin@ichijo.co.jp/FAX:053(485)3740



一緒に建築地を
お探しいたします。

一条工務店の
分譲地検索は
こちらから



岐阜県内の
一条展示場検索
ご来場予約



投稿募集

組合員・ご家族の皆様からの各コーナーへのお便りをお待ちしております。

★組合員のひろば投稿

テーマは「私の健康法」、「人生を楽しむ」、「学校での出来事」、「私の趣味」、「我が家のエコ大作戦」、その他のテーマでもOKです。

★あたまの体操の解答

★職場・地域での話題

★学校生協だよりへの感想

★オススメ商品サービス紹介

学校生協で購入された商品でこんなところが気に入っています。みなさんにも使ってほしいサービス。そんなあなたの学校生協オススメをご紹介します。

★ご意見・質問のお便りも受け付けています。

職場地域での話題・学校生協だよりへの感想・私のオススメ商品紹介は「組合員のひろば」に掲載させていただく場合がありますので予めご了承ください。

●貴方が撮影したスナップ写真を「組合員のひろば」で紹介します。

簡単な説明文を添えてお送りください。

「組合員のひろば」に掲載させていただいた方にはお礼を差し上げます。「あたまの体操」正解者の中から抽選で10名様にQUOカードをプレゼント致します。尚、「あたまの体操」当選者の方々につきましては、学校名・お名前を掲載させていただきますので、予めご了承ください。

あたまの体操

すうどく

数独に挑戦

数字を探すうちに、集中力も養えます。

●ルール●

- ①空いているマスに、1から9までの数字のどれかを入れます。
- ②縦列（9列あります）、横列（9列あります）、太線で囲まれた3×3のブロック（それぞれ9マスあるブロックが9つあります）のどれにも1から9までの数字が1つずつ入ります。

		2	7			9		
1				5			4	
6					9			8
	3					2		
	9		6		5		7	
		4					1	
4			3					5
	7			2				9
		5			6	7		

《例題》

1	2	5	6	3				
	4	2	9	1				
9			8			4		
7			1	3				
5	8	7		3	9	6		
2			9		5			
4				7			2	
3	8		1		4			
8	5	2	7	1				

《例題答え》

1	8	2	4	5	7	6	9	3
7	4	6	2	3	9	8	1	5
9	5	3	1	8	6	2	7	4
6	7	9	5	1	2	4	3	8
5	1	8	7	4	3	9	2	6
3	2	4	6	9	8	1	5	7
4	6	1	9	7	5	3	8	2
2	3	7	8	6	1	5	4	9
8	9	5	3	2	4	7	6	1

問題 二重枠のところに入る数字の合計はいくつでしょう？

●考え方●

ルールにしたがって、「縦・横の列、3×3のブロックで同じ数字が重複しないように空きマス埋めていく」パズルなのです。たとえば例題の、左上の3×3のブロックに注目。ここでの5の場所は、4の下のマスと確定できます。これ以外の空きマスは、すでに5がある列の一部だからです。このように入れた数字がまた新たなヒントになって、最後まで理詰めで解けます。

答え



No.192号の答え

3	2	6	1	8	4	9	5	7
8	4	5	6	7	9	2	3	1
1	9	7	5	3	2	6	4	8
5	6	4	3	1	7	8	9	2
7	8	3	9	2	5	1	6	4
9	1	2	4	6	8	3	7	5
2	5	8	7	9	3	4	1	6
6	7	9	2	4	1	5	8	3
4	3	1	8	5	6	7	2	9

「10」でした。

正解者は82名

たくさんのご応募ありがとうございました。

当選者は次の方々です（敬称略）おめでとうございます

鹿野 裕城（牛牧小学校）
後藤 美雪（旭ヶ丘小学校）
辻 陸人（白川小学校）
渡邊 里美（南姫小学校）
金子 剛大（川島中学校）
広瀬 浩一（共和中学校）
内藤 希望（肥田中学校）
吉川 真澄（岐阜工業高等学校）
山田 恵（岐山高等学校）
湯原多喜子（退職組合員）

☆☆☆ おたより・クイズの応募方法 ☆☆☆

郵便番号・住所・組合員コード・組合員名（ご家族の場合は組合員名と本人名）・所属所名を記して。（匿名希望の方はペンネームを添えて）尚、「あたまの体操」当選者の方々につきましては、学校名・お名前を掲載させていただきますので、予めご了承ください。

締め切り 2月13日（金）

あて先 〒500-8268 岐阜市茜部菱野4-103

岐阜県学校生協 学校生協だより係

又は応募用紙を使ってFAX 0120-72-9515

Message

原稿は添削することがあります。原稿は返却できません。お預かりした個人情報は、学校生協からのご連絡、賞品発送等に利用します。また、投稿いただいた原稿は、学校生協のその他の媒体に掲載する場合があります。それ以外に、事前に承諾を得ずに利用はしません。

当選者について ●前号193号の当選者につきましては、次号195号でお知らせします。●194号の当選者につきましては、196号でお知らせします。

キリトリ

おたより・クイズの応募用紙

応募先：岐阜県学校生協 学校生協だより係

この用紙を使ってFAXでも応募出来ます。

フリーFAX 0120-72-9515

- ☐ 組合員へのひろば投稿
- ☐ あたまの体操の解答
- ☐ 職場・地域での話題
- ☐ 学校生協だよりへの感想
- ☐ オススメ商品サービス紹介
- ☐ ご意見・質問

自宅住所 〒

組合員コード

組合員氏名（ご家族の場合は組合員名とご本人名を記入）

所属所名

ペンネーム

秋の 全員利用運動

ご協力ありがとうございました。

目標達成の所属には、
プレゼントを1月末日までにお届けの予定です。
まだまだ、利用増を目指しています。
引き続きのご協力お願い致します。



利用状況(11月28日現在)は、
以下の通りです。

地 区	利用人数	利用率(%)	供給金額(円)
岐 阜 市	424	14.7	1,691,131
岐 阜	344	19.6	1,425,160
西 濃	574	26.5	2,160,131
美 濃	478	39.7	1,614,963
可 茂	368	25.3	1,388,279
多 治 見	438	38.3	1,936,974
恵 那	336	34.7	1,442,945
飛 騨	580	49.6	2,198,710
教 育	51	4.3	357,120
退 職	298	8.2	2,257,854
合 計	3,891	22.2	16,473,267

※途中結果です。最終確定数値ではありません。

春の全員利用運動のお知らせ

学校生協では、夏・秋・春と3回の全員利用運動を展開します。
全員利用運動は、以下の内容にて春の全員利用運動を行いますので、よろしくお願いします。
チラシは、所属宛と個人宛をご案内しています。

皆様の利用金額1%を能登半島地震以降被災した石川県の学校や生徒の支援金にします。

また、利用金額の1%を「ユニセフ」に募金します。

所属毎、組合員80%以上もしくは20名以上のご利用でプレゼント進呈します。

ただし、学校以外で組合員数が5名以下の場合は対象外になります。

・対象チラシ及び展開日程

チラシ名	G	チラシ着日	注文締切日	商品お届け日
お菓子やさん+ぷらす2月号	A	1月23日(金)	1月30日(金)	2月17日(火)頃
本やさん+ぷらす2月号	B	1月30日(金)	2月 6 日(金)	2月24日(火)頃
オリジナル版(酒類)				

※締切日にご注意ください。

Gは、グループ。Aグループは、西濃・多治見・恵那・飛騨・退職。Bグループは、岐阜市・岐阜・美濃・可茂。

2025年度最後の
全員利用運動です。
何卒、よろしくお願い
申し上げます。



家電のことなら、まずは学校生協にお電話ください。

組合員特価にて
ご提供しております

エアコンのご相談は、
繁忙期の前に!

お問い合わせ・ご注文

商品の手配

※エディオン店頭では組合員
価格での購入はできません。

組合員様

家電商品の ①メーカー
②型番 ③商品名・色など

学校生協

組合員価格でご了承されて
からの手配になります。

エディオン

見積もり(組合員価格)

お近くのエディオンより直接納品。取付工事も安心。

- ・アフター(保証)やポイントは一般の方と同じ取り扱いです。
- ・年会費無料のあんしん保証カードもございます。
- ・エディオンカードご入会は、最寄のエディオン店舗にてお願いします。

お支払いは、岐阜県教職員事務センター
登録口座より引落しになります。
分割支払いも可能です。

お問い合わせは、事業課 ☎0800-2000-711 FAX 0120-72-9515 まで。

