

すてきな暮らし、
応援マガジン

学校生協だより

教職員の仕事や生活を総合的にサポートする
ライフパートナーをめざします。

岐阜県学校生活協同組合

【今こそ協同組合の時代です】

- 『教職員の仕事がかどる商品が充実』
- 『保険等では団体割引のメリットを活用』
- 『暮らし全般のお買い物をできる限りご用意』

学校生協は、みんなで、出資・運営・利用する先生方の助け合い組織です。
学校にお勤めの教職員及び教育関連団体で働く方や、退職された方で組織されています。学校生協は、時代とともに変化する組合員のニーズに応えるべく、商品・サービス・情報の提供などの要望にお応えすべく努めています。商品委員会など活動の質をさらに一層高め、教職員のための職域生協としての独自性を発展させていきます。



商品委員会の風景



委員会では組合員の委員が商品の確認や試食をおこなったりします

2024年1月1日に発生した石川県能登地方で発生した地震により被災された皆さまに、心よりお見舞い申し上げます。被災された皆さま、ご家族、ご関係の皆様のご安全と被災地の一日も早い復興を心よりお祈り申し上げます。岐阜県学校生協では石川県学校生協と連携し年間を通して被災地の学校・児童生徒への応援企画を行ってまいります。

岐阜県学校生活協同組合員の皆様へ
提携ハウスメーカー8社合同企画

住まいる パートナーズ 倶楽部

SUMAIRU PARTNERS CLUB

<p>《01 ご入会特典》 岐阜県学校生活協同組合より進呈!</p> <p>QUOカード 1,000円分</p>	<p>《02 展示場来場予約》 岐阜県学校生活協同組合より進呈!</p> <p>さらにQUOカード 2,000円分</p>
<p>《03 ご契約特典》 提携ハウスメーカーより学校生協割引!</p> <p>建物本体価格の 3% ex) 3,000万円の建物で90万円OFF!</p>	<p>《04 ご新築お祝い特典》 岐阜県学校生活協同組合よりお祝い金!</p> <p>建物本体価格の 0.5% ex) 3,000万円の建物で15万円進呈!</p>

詳しくは
WEBで
チェック

※1家族1回のみとさせていただきます。※リフォーム・マンション・分譲住宅・企画住宅は対象外となります。

提携ハウスメーカー8社がフルサポート! 新築・建て替えをご検討されるなら、まずはお気軽にご入会ください!

HEBEL HAUS
ALL for LONG LIFE

木と生きる幸福
住友林業

SEKISUI HEIM

SEKISUI HOUSE

大和ハウス工業

トヨタホーム岐阜株式会社

Panasonic Homes

MISAWA ミサワホーム

～地域の魅力あふれるオアシスへ～

貴重な素材を生かした特産品「うすすみ桜の里・ねお」



住所 本巣市根尾門脇433-3 **TEL** 0581-38-3430 **HP** <https://michinoeki-fp.jp/article/6401>
営業時間 9:00～16:30 **定休日** 月曜(祝日の場合は翌日)※特別期を除く ※3月は月、火曜
アクセス 本巣市役所付近から国道157号経由で、北へ約27km



▲自然に抱かれた山小屋風の建物



▲特別栽培米のコンシカリ「根尾米」



▲根尾産の自然薯を練り込んだそば



▲焼き立てのお団子や五平餅



樽見鉄道に沿って国道157号を北上し、根尾谷薄墨桜から北へ約5kmに位置する「うすすみ桜の里・ねお」。静かな山里の、森林を背景にたたずむ道の駅です。

木材を生かした山小屋風の建物には広々としたショップがあり、農産物や加工食品、工芸品など、地元をはじめ本巣市周辺の多彩な品がいっぱい。まず目を引くのが、特別栽培米「根尾米」。ミネラル豊富な能郷白山からの水を田に引き、昼夜の寒暖差が10℃以上という恵まれた環境で育った、光沢と甘みがあるコシヒカリ。2010年に商標登録され、ブランド化を目指しています。中日ドラゴンズの根尾昂選手に「根尾うすすみ応援団」が毎年送っていることでも話題になりました。

山あいで栽培された貴重な根尾ニンニクの漬物も、注目の一品。たまりじょうゆ、酸味の少ない甘酢、豆みそで仕上げた3種があり、さっぱりした柔らかな味わい。桜の花模様のパッケージは、しゃれたお土産にもなります。また、根尾で育った自然薯(じねんじょ)をすりおろし、独自の製法で練り込んだ「自然薯そば」の腰がある味わいも見逃せません。他にも、地元産の梅をシンのみで漬け込み、一粒一粒丹念に土用干した昔ながらの梅干しや、地域に生息するシカの肉を加工処理した、栄養豊富で低カロリーなジビエなど、魅力的な品が並びます。

ショップではコーヒーやソフトクリームのほか、みたらし団子や五平餅、揚げ餅、大判焼きなどの軽食も販売。木製のテーブルや椅子が置かれた休憩コーナーで、観光や道路情報を集めながら、ゆったり過ごすことができます。隣接して、薄墨桜のシーズン後から11月末まで、週末と祝日に営業するそば処があり、山菜そばや冷やしためきなどの麺類が味わえます。豊かな自然を間近に感じ、自然の恵みを満喫できる道の駅です。



▲地域の多彩な特産品がそろう



▲貴重な根尾ニンニクの漬物3種



▲昔ながらの製法の地元産の梅干し



▲木の温もりに安らぐ休憩コーナー



季節の花図鑑

「ハルジオン」

～身近な草花の意外な実態～

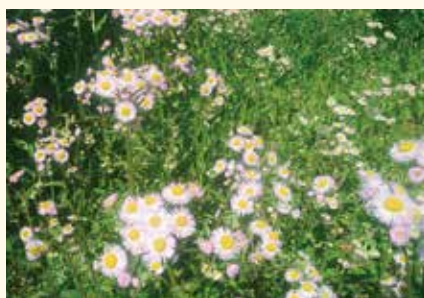

道端などに自生し、春から初夏に白や淡いピンクの花を咲かせます。北アメリカ原産で100年程前に日本に入り、全国に定着しました。分類上は別種ですが、秋に咲く薄紫色の菊シオン(紫苑)に対して「春紫苑」で、命名は植物学者の牧野富太郎です。また、「ヒメジオン(姫女苑)」と非常に似ているため「ハルジオン」とも呼ばれりと博士自身が記しているとか。ちなみに両者を見分けるポイントは花卉の幅で、1mm以下で糸のように細いのがハルジオン。繊細な小花は可憐ですが、実は繁殖力がとても強い植物で、在来の生態系への影響が危惧される要注意外来生物とされています。かわいらしく見える草花も、実は熾烈な生存競争を繰り広げているのです。

学校生協加入案内 是非、ご加入をお願い致します!

学校生協 ってなあに?

生協は、法律(生協法)に基づいて作られており、地域生協、医療生協、共済生協、住宅生協、大学生協、職域生協などがあります。学校生協は職域生協で、教職員が助け合いながら暮らしをより豊かにすることを願って活動しています。現在は全国39都道府県に43の組織があり、共同して各種の事業を展開しています。

一人できないことを
お互いに助け合うことが
協同組合です

学校生協 のしくみ

教職員が

- 出資金(お金)を出し合い組合員になり
- 自分たちで運営(経営)に参加し
- 商品やサービスを利用し剰余金(利益)が出た場合は、組合員全員で分け合う協同の組織です



～あなたも ぜひご加入を～

学校生協に加入するには、「出資金」が必要です。「出資金」は、会費ではありません。生協運営のためにお預かりする大切な資金となります。お預かりしたものですから、脱退された時には出資配当金を加えて全額お返しします。

◆出資金は1口500円の10口以上、5,000円からです。

※1,000円の5回分割払いですが、ご希望により一括払いもできます。出資金(上限10万円)には年1回の出資配当金があります。利用分量に応じた利用割戻しを行っています。 ※年度の事業状況により配当できない場合がございます。

◆加入申込書に必要事項を記入の上、学校生協事務局までお送りください。あわせて「岐阜県教職員事務センター」口座登録をお願いします。

お薦めします。 GTC メンバーズカード

GTCメンバーズカードはDCゴールド機能がついた学校生協の組合員証です。ご家族の方も、組合員様同様にGTCメンバーズカードをお持ちいただくことが出来ます。組合員証を提示することにより学校生協指定店、提携先商家などでお値打ちに買い物ができたり、サービスを受けたりすることができます。



お問い合わせ先 学校生協 ☎0800-2000-699 又は (株)十六カード ☎058-263-1116

各種申請書類は学校生協HPからダウンロードできます

ダウンロードすることができる各種申込書

- | | |
|--------------|----------------------|
| 新規に加入する場合 | 加入申込書(PDF) |
| 住所変更等の連絡 | 組合員変更届(PDF) |
| 退職しても継続したい場合 | 加入承認申請書(退職継続者用)(PDF) |
| 脱退したい場合 | 脱退届(PDF) |

各種届出

生協カード・ガソリンカード紛失届(PDF) かんぽ生命 団体取扱い(PDF)

岐阜県学校生活協同組合・約款・規則・組合員証規約をご確認して加入してください

- 共同購入事業約款(PDF)
- 組合員の事業利用と利用代金支払いに関する規則(PDF)
- 組合員証規約(PDF)

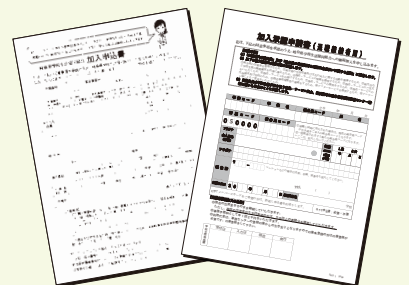

岐阜県学校生活協同組合
ホームページ
<https://www.gifugaku.jp/>

上記各種書類は、学校生協からお送りすることができます。
TEL058-272-9511にご請求ください

かんぽ生命保険がお得になる割引き!

今、加入している「かんぽ生命保険」を岐阜県学校生協で、団体扱いに変更できます。

かんぽ生命保険手続き係 TEL058-272-9516

(※新規契約や、団体扱いへの変更のご相談は、お近くの郵便局にお問い合わせください。)

学校生協事業案内

学校生協のHPでも事業案内についてご覧になれます。HPへのアクセスは、「<https://www.gifugaku.jp/>」をアドレスバーに入力するか、検索サイトで「岐阜県学校生協」と入力して検索してください。

共同購入・宅配で職場や自宅から商品が購入できます。

- ◆先生たちのための職員室グッズや安全な食品、教育図書、パソコンソフト、CD、日用雑貨から趣味まで、家族みんなでご利用できます。

FAX-OCR…ご注文は、学校・自宅から、24時間いつでもフリーダイヤルFAXでご注文できます。



注文専用フリーFAX

0120-72-9520

くらしと生協 注文ダイヤル

0120-09-8282

京呉服・宝飾品・家具などが組合員価格にてお買い求めいただけます。

- ◆京呉服…京都の呉服卸商(京都絹の会)と提携しています。京都西川(寝具)も取り扱いしています。
- ◆宝飾品…(株)TASAKI及び(株)アンス・コーポレーション、フジモトP&Jと提携しています。
- ◆乳酸球菌(フェカリス株)…愛され続けて20年。家族みんなの元気を応援します。
- ◆家具…カリモク家具と提携しています。
- ◆電化製品…エディオンと提携しています。(P8をご覧ください)
- ◆美術品…美術の森(本巣市)と提携しています。節句人形、掛軸等メンテナンスもできます。オーダーメイドのランドセルも取り扱いしています。

展示会・ツアー

呉服・宝石・家具の展示会を行っています。まずは、商品を知ってください。※展示会・ツアーの詳細内容は折込チラシにてご確認ください。

各種「ガソリンカード」がご利用できます!!

- ◆岐阜日石・ENEOS・出光・コスモを取り扱っています。<ご家族分を含め、各々3枚まで発券できます。>
 - ◆発券には、約1ヶ月程かかりますのでお早目のお申込を!
- 岐阜日石・ENEOS・出光のガソリンカードは、盗難保険付です。**

各指定店、各種店舗(特約店)にてご利用ができます!!

- ◆約30社ほどの指定店をご利用いただけます。
- ◆洋服の青山…タイアップカード作成により、10%割引(セール品除く)。
- ◆AOKI…販売総額より、10%割引。オンラインショッピングも10%割引。
- ◆ヒマラヤ…割引券を使用し、5%割引。オンラインショッピングも5%割引。
- ◆そのほか、メガネスーパー、かしこ(墓石)など

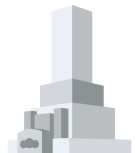

新築・増改築・営繕がお得にご利用できます!!

学校生協では、住まいづくりをお考えの組合員様と提携住宅会社の窓口となり、色々な情報やお得な特典などをご案内しています。

- ◆新築の場合に限り、建物本体価格の2%~3%の値引き。更に同本体価格の0.5%をお祝い金として還元。(一部対象外あり)
- ※商談前に 学校生協事務局へご連絡下さい。すでにご契約の方は対象となりませんのでご了承ください。(一部、物件により特典の対象にならない場合があります。)

- ◆増改築、営繕もお得に。
- ◆分譲マンションの割引あり(レ・ジェイト岐阜、ライオンズ岐阜プレミスト、プレサンスロジェ岐阜など)
- ◆大手のハウスメーカーを含め、いくつかの提携住宅会社がございます。



ユニセフ募金のご協力ありがとうございました。

ご協力ありがとうございました。



全員利用運動にご協力下さいまして、ありがとうございました。日本ユニセフ協会から感謝状が届きましたので、ご報告致します。



初めての家づくりで
失敗しないために。



組合員様の声

住んでからも
サポートがあるのは
嬉しいです
美濃加茂市 S先生

組合員様の声

遊びに来た
友人たちからも
木の家はいいねと
好評です！
高山市 W先生

組合員様の声

我が家の
生活動線は
完璧です！
岐阜市 N先生



新築・リノベーション 設計相談会 随時開催中!!

ご予約は
こちら



ご来場特典

チラシをお持ちの上、
ご来場いただいた方に

QUO **3,000円**分
カード PRESENT!



 株式会社 **新和建設**

- 美濃加茂支店 〒505-0027 岐阜県美濃加茂市本郷町9丁目15番60号
TEL 0574-25-6631
- 高山支店 〒506-0808 岐阜県高山市松本町34-1
TEL 0577-32-8782
- 岐阜支店 〒500-8387 岐阜県岐阜市藪田中2-14-12
TEL 058-227-1000

新和建設の
ホームページ

新和建設

検索



 GOOD DESIGN

 JAPAN WOOD DESIGN
AWARD

 地球の会
加盟工務店

一級建築士事務所 / 愛知県知事登録 (い-4) 第2974号
岐阜県知事登録第12102号
特定建設業 / 国土交通大臣許可(特-2)第10372号
宅地建物取引業 / 国土交通大臣許可(5)第5798号

 新和建設の
Instagram



 新和建設の
YouTube



特典:建物本体工事価格から**3%**を割引します!

※展示場・ショールームにご来場の際は、
「岐阜県学校生活協同組合員」であることを必ずお伝えください。

「主人のギター」

我が家には、主人のギターがたくさんあります。ギター好きな主人は、もうすでに4本目のギターを持っています。先日、部屋の掃除中に、「どんな音が出るのかな～?」と興味本位でさわってみました!

「ポロン!」とおもしろい音が出てびっくり…!! 部屋を邪魔しているギターなのでこれまででは厄介物だと思っていましたが、今では主人に教えてもらいながら、少し弾くことができるようになりました。これからの私の趣味になりそうです!

(大垣市 オレンジオレンジさん)



伊自良中のSDGsの取り組みへのお便り

伊自良中での味噌作り、参加すること4回目! 家にカレーカシューの味噌入りボトルがいくつかあります。(複数個作った年があるため)

かんたんで、たのしく、おいしい!サイコーです!!
(揖斐郡 ちゃもさん)



カレーカシューナッツは私も食べたことがあり、そういう使い方があるのかと関心を持ちました。

手作りやなるべく添加物の不使用食品に興味があります。

いいなと思いました。

(多治見市 ヤンゴンヤンゴンさん)



たくさんのお便りありがとうございました。

unicef
for every child

ユニセフ(国際連合児童基金)は世界の子どもたちの命と健やかな成長を守るために活動する国際連合を機関です。

岐阜県学校生協組合員の皆様
いつもユニセフへのご支援ご協力
ありがとうございます。

全員利用運動供給額の1%をユニセフ募金

2023年度(夏・秋・春の総計)263,174円をユニセフ募金としてお預かりしました。組合員の皆様のご支援、ご協力に感謝を申し上げます。



©UNICEF/UN0844559/Chikandi



2023年11月11日(土)にJR岐阜駅北口広場2階 杜の架け橋で第45回ユニセフ ハンド・イン・ハンド募金活動を実施しました。

学校生協職員の皆様も一緒にユニセフ募金を呼びかけました。

多くの方の善意に心が温まりました。

ユニセフ出前授業依頼、募金活動の相談、などお気軽に岐阜県ユニセフ協会へご連絡ください。

岐阜県ユニセフ協会

岐阜県各務原市鵜沼各務原町1-4-1

電話058-379-1781

FAX058-379-1782

E-mail:gifuken@unicef-gifu.jp

岐阜県ユニセフ協会 検索

www.unicef-gifu.jp



日本ユニセフ協会 検索

www.unicef.or.jp



投稿募集

組合員・ご家族の皆様からの各コーナーへのお便りをお待ちしています。

★組合員のひろば投稿

テーマは「私の健康法」、「人生を楽しむ」、「ボランティア活動」、「私の趣味」、「我が家のエコ大作戦」、その他のテーマでもOKです。

★あたまの体操の解答

★職場・地域での話題

★学校生協だよりへの感想

★オススメ商品サービス紹介

学校生協で購入された商品でこんなところが気に入っています。みなさんにも使ってもらいたいサービス。そんなあなたの学校生協オススメをご紹介ください。

★ご意見・質問のお便りも受け付けています。

職場地域での話題・学校生協だよりへの感想・私のオススメ商品紹介は「組合員へのひろば」に掲載させていただく場合がありますので予めご了承ください。

●貴方が撮影したスナップ写真を「組合員のひろば」で紹介します。
簡単な説明文を添えてお送りください。

「組合員のひろば」に掲載させていただいた方にはお礼を差し上げます。「あたまの体操」正解者の中から抽選で10名様にQUOカードをプレゼント致します。尚、「あたまの体操」当選者の方々につきましては、学校名・お名前を掲載させていただきますので、予めご了承ください。

あたまの体操

二重枠に入った文字をA～D順に並べてできる言葉は何でしょう？

1	7		10		16	20
2					17	
3			11	14		
	B			A		
	8	9		15		
4			D	12		18
5				13		
6						19
						C



ヨコのカギ

- エッグ ——サラダ 生——
- こうだったら、ああしていれば、など仮定の話を用いる言葉
- お坊さんが身にまといます
- が強いから、重い荷物を背負って歩くのも平気です
- 渋いのもある果実
- バリカンで仕上げられる髪型です
- ウスの相棒
- ロープを引っ張り合う競技
- 今年、千円札に登場する——柴三郎
- 失敗すること。計画が——になる
- には——を入れて確認
- は小を兼ねる
- 市も——加茂市も岐阜県の市
- 稲や麦のはつらになります

タテのカギ

- 水稻を育てるのが水田なら、小麦を育てるのは——の手をひねるように簡単だ
- 「源氏物語」の作者。NHK大河ドラマ「光る君へ」の主人公です
- の手を借りたくなるほどのいそがしさだ
- 木偏に春と書くとこの樹木
- ページの間に挟みます
- まかぬ——は生えぬ
- 北アルプスともいいます。穂高岳や乗鞍岳はこの中にある山です
- 繭からとったばかりで、まだ練っていません
- なんの心配もなく、お気楽な様子

☆☆☆ おたより・クイズの応募方法 ☆☆☆

郵便番号・住所・組合員コード・組合員名(ご家族の場合は組合員名と本人名)・所属所名を記して。(匿名希望の方はペンネームを添えて)尚、「あたまの体操」当選者の方々につきましては、学校名・お名前を掲載させていただきますので、予めご了承ください。

締め切り 5月20日(月)
 あて先 〒500-8268 岐阜市茜部菱野4-103
 岐阜県学校生協 学校生協だより係
 又は応募用紙を使ってFAX 0120-72-9515

Message

原稿は添削することがあります。原稿は返却できません。お預かりした個人情報、学校生協からのご連絡、賞品発送等に利用します。また、投稿いただいた原稿は、学校生協のその他の媒体に掲載する場合があります。それ以外に、事前に承諾を得ずに利用はしません。

No.186号の答え

3	1	2	4	9	6	5	8	7
4	7	8	5	2	1	6	9	3
9	6	5	8	3	7	1	2	4
5	3	6	1	4	9	2	7	8
1	8	7	2	6	3	9	4	5
2	9	4	7	8	5	3	6	1
7	2	1	6	5	4	8	3	9
6	5	9	3	7	8	4	1	2
8	4	3	9	1	2	7	5	6

「5」でした。

正解者は72名

たくさんのご応募ありがとうございました。

当選者は次の方々です(敬称略)おめでとうございます

- 石樽 舞世(鶯小学校)
- 九野 雄太(網代小学校)
- 増田 和真(西中学校(大垣市))
- 松原 圭史(北小学校(岐南町))
- 佐々木 治(上之保小学校)
- 大畑 和将(恵那北中学校)
- 松田 鉄平(竹原中学校)
- 村瀬 正子(退職組合員)
- 安藤 康夫(退職組合員)
- 林 己穂(退職組合員)

おたより・クイズの応募用紙

応募先:岐阜県学校生協 学校生協だより係行

この用紙を使ってFAXでも応募出来ます。

フリーFAX 0120-72-9515

- 組合員へのひろば投稿
- あたまの体操の解答
- 職場・地域での話題
- 学校生協だよりへの感想
- オススメ商品サービス紹介
- ご意見・質問

自宅住所 〒

組合員コード

組合員氏名(ご家族の場合は組合員名とご本人名を記入)

所属所名

ペンネーム



学校生協の本やさん



欲しい本がいつでもWebでカンタンオーダー 学校生協 <https://www.gifugaku.jp/honya/>

1. 品揃え 国内最大級!

教育書専門書も充実

学校生協特別価格として表示価格より

2. 3%OFF

小売書店等では定価販売の本が学校生協からのご請求時に利用代金から3%割引いたします。
(ご請求時に組合員割引が適用されます)
お支払いは便利な事務センター・登録口座引落

3. PCから簡単発注! 24時間受付!

いつでもお好きな時にパソコンから簡単発注! 学校がお休みの時でもゆっくりオーダーできます。



4. 最短で中1日! (ご自宅・職場) 指定場所へ発送!

新刊のご予約もスピーディー! 学校がお休みの時でもゆっくりオーダーできます。



5. 1回のご注文が1,500円以上で 送料無料!

予約対象品は、アイテムごとに別発送(別の注文番号)となります。

学校生協の本やさん カンタンご利用方法

おおまかな手順▼

① 学校生協ホームページ

「学校生協」トップページ→「学校生協の本やさん」のバナーをクリック

② 学校生協の本やさん

「識別コード」入手→「学校生協の本やさん」にログイン→「Honya Club」

③ Honya Club お買い物

「Honya Club」内での会員登録→ログイン→お買い物

※詳しくはホームページをご覧ください。

家電のことなら、まずは学校生協にお電話ください。

組合員特価にてご提供しております

エアコンのご相談は、繁忙期の前に!

お問い合わせご注文

商品の手配

※エディオン店頭では組合員特価での購入はできません。

組合員様

家電商品の ①メーカー ②型番 ③商品名・色など

学校生協

組合員価格でご了承されたからの手配になります。

エディオン

見積もり(組合員価格)

お近くのエディオンより直接納品。取付工事も安心。

- ・アフター(保証)やポイントは一般の方と同じ取り扱いです。
- ・年会費無料のあんしん保証カードもございます。
- ・エディオンカードご入会は、最寄のエディオン店舗にてお願いします。

お支払いは、岐阜県教職員事務センター登録口座より引落しになります。分割支払いも可能です。

お問い合わせは、事業課 ☎0800-2000-711 FAX 0120-72-9515 まで。

発行所/ 岐阜県学校生活協同組合 発行人/ 村上 達也

〒500-8268 岐阜市茜部菱野4丁目103番地
TEL (058) 272-9511 (代表) FAX (058) 272-9515 E-mail info@gifugaku.jp

岐阜県学校生活協同組合のホームページのQRコードはこちらです→
情報取得・お問合せなど、ご利用ください。(https://www.gifugaku.jp)



RECYCLED PAPER
再生紙を使用しています