

学校生協だより

2017

秋

No.164

教職員の仕事や生活を総合的にサポートする
ライフパートナーをめざします。

土岐市 濃南中学校

地域の伝統や温かさを体験～中馬の時間～

濃南中学校は愛知県豊田市と隣接する土岐市の南端部で、鶴里町・曾木町を校区とする標高四百メートルを超える高原に位置します。この地域は、古くから愛知と長野をつなぐ輸送路として重要な役割を果たした中馬街道の宿場として栄え、数多くの史跡と伝統が残る歴史ある町です。人口二千百人ほどの小さな校区ではありますが、人と人のつながりは強く、生徒も地域住民の温かい目に見守られて純朴に成長しています。こうした地域の伝統や温かさを体験的に学ぶため、総合的な学習の時間を『中馬の時間』と称し、取り組んでいます。



【一年生:中馬馬子唄踊り】

学校教育目標

やさしく
仁
かしこく
智
たくましく
勇



【二年生:打囃子】



【三年生:東濃地区の地場産業でもある陶芸】



【曾木公園もみじライトアップ 全校合唱】

こうした学習の成果もあり、生徒たちは登下校時に地域の人々と明るく挨拶をしたり、公民館主催の行事や曾木町で行われる『曾木公園もみじライトアップ』などのボランティア活動に積極的に参加したりしています。年々人口が減少し、さみしくなる町を支えるのは産業や交通ではなく、「人」であると思える中学校です。

***** CONTENT *****

- P.2 ぎふ道の駅めぐり 季節の花図鑑
- P.3-4 第3回理事会報告/地区代表者会/加入案内/ユニセフ
- P.5 指定店プレゼントセール・ゴルフ報告
- P.6 組合員のひろば・ご意見グループ保険のご案内
- P.7 あたまの体操
- P.8 学校生協案内

ぎふ 道の駅めぐり

岐阜県には現在55の道の駅があり、全国でも北海道に次いで2番目の多さです。地域の特性を生かしたそれぞれの魅力をご紹介します。

～地域の魅力あふれるオアシスへ～

名産品から体験工房まで「清流の里しろとり」

住所 郡上市白鳥町向小駄良693-2 TEL 0575-82-3129 営業時間 8:30～18:00 HP <http://okumino-shirotori.com>
 定休日 火曜日、12月31日、1月1日 アクセス 東海北陸道・白鳥ICから約4km、国道156号線沿い



▲充実した施設が自慢の道の駅



▲野菜やコメ、木製品が並ぶ「木遊館」



▲アウトドアショップ「HOOD」



岐阜、高山、福井を結ぶルートの交差点に位置する「清流の里しろとり」。物産センターが改装して施設を拡充し、名称変更してオープン。2016年5月、岐阜県で55番目の道の駅に認定され、同8月に開駅しました。地元グルメや買い物、体験とさまざまな楽しみがそろう、旅人にも地域の人々にも活用されています。

木彫りのクマがたたずむ「木遊館」には、地元農家が育てた野菜やコメが並び、朝市も開催。もちろん、館名にふさわしい木製品は多彩。表札などのレーザー加工も行っています。また、館内にある「HOOD」は、スノーボードが盛んな奥美濃エリアの中核的アウトドアショップ。技術を磨くボーダーたちの拠り所となっています。

手打ちそばの店「源助さん」では、店内の石臼でひいた地元産のそばを、打ちたて、ゆでたてで提供。香り高くみずみずしいそばは、まさに白鳥の味。予約でそば打ち体験もできます。併設のテイクアウトショップでは、こちらも地元産の素材を使った草餅やみたらしだんご、朴葉すしなどを販売。連日、売り切れ必至の人気です。

広々とした物産センター1階では、郡上みそや地酒、鶏(けい)ちゃんなど、地元の特産品などをそろえ、奥ではスイーツとカフェ「みのぼんば」が営業。通販サイトで注目を集める同店のシュークリームは、濃厚なのに後味さっぱり、噂に違わぬ逸品です。モーニングやランチも好評で、ランチタイムには追加でスイーツバイキングが堪能できます。2階には食品サンプル工房「山の中のさんがる屋」があり、精巧な食品サンプルは遊び心あふれるお土産にぴったり。工房の見学や、予約で体験も可能。ミニスイーツから豪華なパフェまで作れます。巡っているうちに、終日のんびり過ごしたくなる道の駅です。



▲そば田楽、そばムースも味わえる「延年御膳」



▲テイクアウトも地元産の素材



▲「みのぼんば」の絶品シュークリーム



▲ランチタイムに追加できるスイーツバイキング



▲遊び心あふれる食品サンプル



学校生協今とこれから

第2回 理事会報告 8月9日(水) 13:30～ グランヴェール岐山にて



2017年度4月～6月の組織・事業・経理に関する件 (6/20現在)

① 組織の状況

- ①新採加入者数は、3ヶ月間で385名(加入率58.2%、昨年度35.9%)でした。
- ②組合員数は、3ヶ月間で293名増え、17,937名となりました。

② 事業の状況

- ①総供給高(売上高)は1億1,909万円、計画比109.3%でした。

このうち自主供給(共同購入・宅配・巡回・展示会)分は3,170万円で、計画比79.7%、斡旋供給(指定店・代行・ガソリン等)分は8,739万円で、計画比126.3%、金額にして1,819万円増でした。

②その他事業収入(手数料収入)は、3,198万円(計画比105.6%)で、そのうち保険手数料は2,281万円(計画比103.3%)、事業手数料615万円(計画比117.9%)、その他手数料は301万円(計画比100.6%)でした。

③ 損益の状況

- ①事業総剰余金(自主供給剰余金+斡旋等剰余金+その他事業収入)は、4,195万円(計画比104.1%)でした。
- ②事業経費は、人件費と物件費を合わせて4,305万円でした。
- ③事業剰余金(①-②)は、△110万円で、計画より214万円改善しました。
- ④経常剰余金は、241万円で、計画金額より199万円増でしたが、前年より59万円減でした。

「秋の強化月間」計画とその推進に関する件

① 秋の強化月間

- ①10月～12月の3ヶ月間を学校生協「秋の強化月間」とします。
- ②組織を強化し、利用(供給)の拡大と定着を図ります。
- ③組合員の「理解」と「参加」を基本に、学校生協組合員としての意識向上を図ります。
- ④「安心と安全、環境、健康への関心に応えた商品」、「地産地消を促進する商品」、「人気の商品」の提供を通して、食・環境・健康への関心を高めます。
- ⑤生活協同組合の使命として、東日本大震災および熊本地震災害の復興支援の取り組みを続けていきます。

② 具体的な取り組み

- ①12月末までに新採用者の80%組合員化をめざします。
- ②「全員利用運動」では、ハーベスト、ハーベストneo、ハーベストプラス、酒類版などのチラシを展開して、利用者数7,000名(組合員の約40%)を目指します。
- ③「全員利用運動」供給額の1%をユニセフに募金します。
- ④「ガッコープ」は、東日本大震災復興及び熊本地震災害復興支援として被災地商品を通じた産業支援に取り組みます。
- ⑤9月中に各地区の運営委員会を開催し、目標や取り組み方を検討します。
- ⑥指定店協力会・整備工場会・学校生協は、「プレゼント付き感謝セール」を取り組みます。2017年8月～12月まで、毎月60名、計240名にプレゼントします。東日本大震災及び熊本地震災害被災地域の商品を景品にあてます。
- ⑦第33回飛騨地区「虹のフェア」を開催
開催日=10月28日(土) 11:00～16:30 会場=マウントエース(高山市) 参加目標=組合員600名

季節の花図鑑

「くず」

～食べてよし着てよし、役に立つ秋の七草～



くずきり、くず餅など、和菓子でお馴染みのくずは、マメ科の植物。くず粉は、根をたいて水に浸し、汁をしぼって晒(さら)して製した粉です。デンプン質に富み、水に溶いて熱を加えると、透明なり状になるので食品として重用されています。また、つるを煮て水に晒して取り出した繊維は、くず布という丈夫で艶やかな布に織り上げられます。どちらも日本で古くから用いられてきた高級素材ですが、今は、くずも加工する人も減ってしまいました。しかし、秋には、野山でブドウのような甘い香りを放つ赤紫の花に出会えるかも。秋の七草の一つであるくずは、何かと役立つ有用植物。最近では、花に含まれるイソフラボンの健康効果も注目されています。

2017年度 地区代表者会

福利厚生3団体(学校生協・弘済会・事務センター)の16年度の報告と17年度の方針、学校生協の事業内容等を理解し協力していただくため、地区ごとに総代と学校代表者による会議(地区代表者会)を開催しました。

実参加者数は、371名でした。

今年の講演会も、COOP商品生産者の以下の方々よりお話をうかがいました。

- ・(株)三原屋
- ・(有)老田屋
- ・(株)ゴールドバック
- ・(株)山政
- ・(株)SSKセールス
- ・(株)コーセーフーズ



地区名	開催日	開催場所	参加者数	参加率
岐阜市	7月11日(火)	岐阜県水産会館	40	40.0
岐阜	7月24日(月)	各務原市産業文化センター	40	47.1
西濃	7月25日(火)	ソフトピアジャパンセンター	72	57.6
美濃	7月21日(金)	美濃市中央公民館	55	72.4
可茂	7月12日(水)	可児市文化創造センター	51	71.8
多治見	7月14日(金)	瑞浪市産業振興センター	29	52.7
恵那	7月21日(金)	中津川「ちこり村」	45	71.4
飛騨	7月14日(金)	飛騨世界生活文化センター	39	53.4
合計			371	57.3

どの会場も講師の方々の商品開発に対する熱い思いに触れ、出席者の皆様が熱心に聞き入って見えました。



～あなたもぜひご加入を～



◆出資金は1口500円の10口以上、5,000円からです。

※1,000円の5回分割払いですが、ご希望により一括払いもできます。出資金(上限10万円)には年1回の出資配当金があります。利用分量に応じた利用割戻しを行っています。

※年度の事業状況により配当できない場合がございます。

学校生協に加入するには、「出資金」が必要です。「出資金」は、会費ではありません。生協運営のために預かりする大切な資金となります。お預かりしたものですから、脱退された時には、出資配当金を加えて、全額お返しします。

◆加入申込書に、必要事項を記入の上、学校生協事務局までお送りください。
あわせて「岐阜県教職員事務センター」口座登録をお願いします。

インターネットで購入できるものもあります。下のHPをお開き下さい。

岐阜県学校生協のホームページもご覧下さい。 <http://www.gifugaku.jp/>

岐阜県学校生協・指定店協力会・指定店自動車整備工場会

2017年度「プレゼント付き感謝セール」

毎月、抽選で60名様へ「東北・九州地方の名産品」をプレゼント

- 期間 ● 2017年8月21日～12月20日(4ヶ月)
- 応募券進呈 ● 3,000円以上のご利用者(利用額に応じて)
- 賞品 ● 10月、11月、12月、1月の各月上旬にお届け
- 当選発表 ● 賞品のお届けをもってかえします。詳しくは学校生協又は各指定店にお尋ねください。

岐阜県学校生協・指定店は、東日本・熊本地震被災地の復興を支援しています。

各月のプレゼント紹介

9月 岩手の恵みジュースセット
利用期間 8/21～9/20 10月お届け



岩手県産の熟した果実をそのまま搾り、寝かせ、その上澄みだけを使用した100%ジュース。3種類の味がお楽しみいただけるセット。

10月 学校法人スコアレ(岩手)オリジナルギフト
利用期間 9/21～10/20 11月お届け



人気No.1のトマトケチャップと トマトピューレーをセットにしました。贈り物に喜ばれております。

11月 熊本ラーメン専門店「もっこす亭」8食セット
利用期間 10/21～11/20 12月お届け

昭和22年創業の熊本ラーメンの老舗「もっこす亭」。受け継がれた、野菜と豚骨で炊きだしたスープはこっくり濃厚で後味あっさり。「もっこす亭」監修の人気ラーメン「とんこつ味」「しょうゆとんこつ味」「黒胡椒味」をセット。



12月 ふかひれ丼の具(8袋)(宮城)
利用期間 11/21～12/20 1月お届け



気仙沼産のふかひれを使用した「ふかひれ丼の具」。気仙沼産のふかひれを使用し、とろみたっぷりのあんかけに仕上げた中華風「ふかひれ丼の具」です。中身を温め、温かいご飯の上にかけるだけで、手軽にお召し上がりいただけます。



子どもの広場
参加費なし
プレゼントあり

ユニセフ子どもの広場 2017

とき 2017年11月11日(土) 9:00～14:00(雨天決行)
ところ JR岐阜 北口駅前広場 信長ゆめ広場・森の架け橋



★ミニSLにのろう!

子どもも大人もたのしめます。ミニSL乗車整理券配布します。(無料) 協力:岐阜県立岐阜工業高等学校

★チャリティーバザー

協力:オリーブの会ぎふ(岐阜県ユニセフ協会を支援する会) 売上金は全額ユニセフ募金になります

★バルーンアート一緒に作りましょう!

★ステージ企画あり!

どなたでも参加できます。ご家族、お友だちと一緒に!

『第39回ユニセフハンド・イン・ハンド募金活動』
ボランティア募集!受付:信長ゆめ広場

11月11日(土)9:00～14:00の間の都合のいい時間のみ。募金活動が出来る方は岐阜県ユニセフ協会まで。(058-379-1781)

第4回ユニセフラブ・ウォークin岐阜市
(事前申込)今年のキーワード『金をさがそう!』

参加費:ひとり300円(行事保険料・ユニセフ募金) 引率:説明:ボーイスカウト岐阜県連盟 受付:JR北口・信長像前11/11(土)10:30 12:00までに帰着(参加者にプレゼントあり)

主催:岐阜県ユニセフ協会 「織田信長公岐阜入城・岐阜命名450年記念 冠事業」 後援:岐阜県、岐阜市、岐阜県教育委員会、岐阜市教育委員会 (問い合わせ・申し込み先 ☎058-379-1781 Fax 058-379-1782 e-mail: gifuken@unicef-gifu.jp)

2017年度 岐阜県学校生協指定店協力会主催

第24回学校生協組合員『ゴルフコンペ』の実施報告

毎年恒例の『ゴルフコンペ』が8月10日、岐阜セントフィールドカントリー倶楽部にて盛大にとり行われました。当日は多くの方々にご参加を頂き、参加者の皆様の交流と楽しい一日になりました。ご報告とともに御礼を申し上げます。



「職員室は笑顔でいっぱい」
私の学校には、郡上市の方はもちろん、鹿児島県から交流でいらしゃった先生や大阪府からの講師の先生もいて、ご当地話で盛り上がっています。物の呼び方や方言、教育論など、幅広い話題で、私の知らないことをたくさん知ることができ、おどろきもいっぱいです。職員室での先生方とのおしゃべりが、とても楽しいです。
(郡上市 ちかてんてーさん)



「私は虫とり名人!？」
こどもの頃、母の実家に行き、近くの小川で小魚や小エビなどを網やザルですくってとるのが楽しみでした。今や、キャベツやトマトの青虫(茶虫)をとるのが大好き。さらにワンコのノミとりも大好き。「変わってる」「汚いよ」周囲の悪口にも負けず、今日も小さな虫とりに励んでいます。
(美濃加茂市 かしいすずめさん)



「ヘビも猛暑でプールに!？」
夏休みに入り、プール入口付近にヘビが2匹現れました。猛暑のためヘビもプールに入りきたか。一匹は毒のあるヤマカガシ。もう一匹は、アオダイショウ。せっかくプールまで来てくれたのに申し訳ないけれど、ヘビ2匹には、遠くの川へ退場処分となりました。
(郡上市 MMさん)

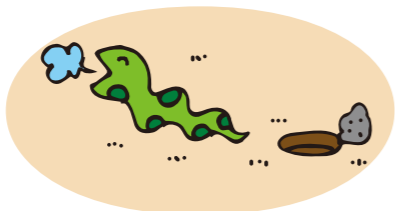

「人生を楽しむ」
TV番組の影響から、俳句を公民館講座で学習し作っています。日常の何気ない出来事や忘れてくれない事、感動した事など、読めばその時の情景や考えが浮かんで来るので、写真という現物はなくても心に写真が撮れます。映像により右脳が、言葉により左脳が活性化している気がします。物への見方がポジティブとなり生き方にもつながります。
(土岐市 にゃんこさん)



「高校野球に感謝」
50年ぶりに全国高校野球選手権岐阜大会の決勝を見に行った。当時は父親につれられて行った。その父も今は亡く、すでにその時の父の年齢を大きく超えている。試合は、応援したチームは敗れ甲子園に行くことができなかった。しかし、選手の真剣な眼差しとキビキビしたプレーには惜しみなく拍手を送った。蒸し暑い夏の日ではあったが、子どもの頃を思い出させてくれた高校野球に感謝したい。そして両チームの今後の健闘を祈りたい。
(瑞浪市 今日も元気さん)



「わが家の庭での1枚」
わが家のジョン(ボーダーコリー)の家の前に、人工芝が張ってあります。その人工芝の上に落ちていたジョンの毛を一生懸命に集めているシジュウカラがいました。こんなに毛を集めて飛べるのでしょうか? かわいかったので送ります。
(岐阜市 IHさん)



たくさんのお便りありがとうございました。

学校生協がお届けする助け合いの制度

募集期間 **11月6日(月)～12月15日(金)**

小学校・中学校・特別支援学校小中等部の皆様には、
岐阜県教職員 福祉共済制度(グループ保険)
【太陽生命保険 中部法人営業部】 【明治安田生命 中部公法人部】

高等学校・特別支援学校高等部の皆様には、
義援金制度 グループ保険「絆」
【明治安田生命 中部公法人部】

今年も一斉募集の時期が来ました

投稿募集 組合員・ご家族の皆様からの各コーナーへのお便りをお待ちしております。

- ★組合員のひろば投稿
テーマは「私の健康法」、「人生を楽しむ」、「ボランティア活動」、「私の趣味」、「我が家のエコ大作戦」、その他のテーマでもOKです。
- ★あたまの体操の解答
- ★職場・地域での話題
- ★学校生協だよりへの感想
- ★私のオススメ商品紹介
学校生協で購入された商品でこんなところが気に入っています。みなさんにも使ってもらいたい。そんなあなたの学校生協オススメ商品をご紹介ください。
- ★ご意見・質問のお便りも受け付けています。
職場地域での話題・学校生協だよりへの感想・私のオススメ商品紹介は「組合員のひろば」に掲載させていただく場合がありますので予めご了承ください。
- 貴方が撮影したスナップ写真を「組合員のひろば」で紹介し、簡単な説明文を添えてお送りください。

「組合員のひろば」に掲載させていただいた方にはお礼を差し上げます。「あたまの体操」正解者の中から抽選で10名様に図書カードをプレゼント致します。尚、「あたまの体操」当選者の方々につきましては、学校名・お名前を掲載させていただきますので、予めご了承ください。

☆☆☆☆ おたより・クイズの応募方法 ☆☆☆☆

郵便番号・住所・組合員コード・組合員名(ご家族の場合は組合員名と本人名)・所属所名を記して。(匿名希望の方はペンネームを添えて)尚、「あたまの体操」当選者の方々につきましては、学校名・お名前を掲載させていただきますので、予めご了承ください。
締め切り 11月10日(金)
あて先 〒500-8268 岐阜市西部菱野4-103
岐阜県学校生協 学校生協だより係
又は応募用紙を使ってFAX 0120-72-9515
原稿は添削することがあります。原稿は返却できません。お預かりした個人情報、学校生協からのご連絡、賞品発送等に利用します。また、投稿いただいた原稿は、学校生協のその他の媒体に掲載する場合があります。それ以外に、事前に承諾を得ずには利用しません。

あたまの体操

二重枠に入った文字をA～F順に並べてできる言葉は何でしょう?

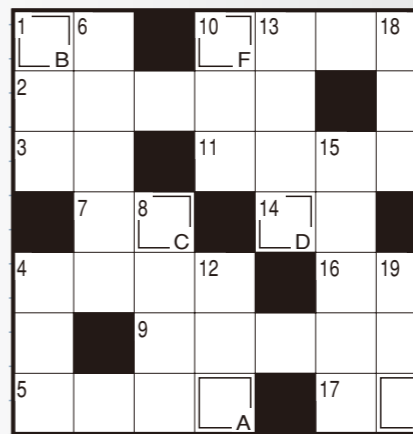

ヨコのカギ

- 1 進物に付けます
- 2 十五夜に、ちよいと一杯
- 3 拾うときキュッにご注意な秋の味覚
- 4 ー掃除機ー管
- 5 日本一大きいのは滋賀県にあります
- 6 オークションともいいます
- 7 ギターやカステネットで作奏をするスペインのダンス
- 10 アカゲラやクマゲラ、ノグチゲラなどはこの科の鳥
- 11 陰暦11月のこと
- 14 日本の伝統的な歌舞劇の1つ。ー舞台、薪ー
- 16 カ士が踏みす
- 17 フードにーが付いた暖かそうなコート

タテのカギ

- 1 入室前にドアをコンコン
- 4 虫偏に見と書く貝
- 6 土俵上に引かれていきます
- 8 夜、海のほうへと吹きます
- 10 回復のーが見え始めた
- 12 さかーーつらみ
- 13 赤カブのーは、飛騨高山の名物
- 15 通知表のこと
- 18 関西地方とー地方は、同じようであじ違う?
- 19 カカオ豆から作られる飲みもの

No.163の答え

5	3	7	1	6	4	8	2	9
6	8	1	9	3	2	4	7	5
4	2	9	8	7	5	1	3	6
9	7	3	6	4	1	5	8	2
8	1	5	2	9	7	6	4	3
2	4	6	3	5	8	9	1	7
1	6	4	7	2	9	3	5	8
3	5	2	4	8	6	7	9	1
7	9	8	5	1	3	2	6	4

[13] でした。

正解者は62名

- 当選者は次の方々です(敬称略) おめでとうございます
- 和田 丈俊 (御嵩小学校)
 - 平澤 啓介 (北小学校(高山市))
 - 田島 利紗 (田瀬小学校)
 - 藤原 謙次 (日吉小学校(養老郡))
 - 小倉 永次 (釜戸中学校)
 - 小川 文映 (土岐津中学校)
 - 廣瀬 賢人 (蘇南中学校)
 - 吉川 真澄 (岐阜工業高校)
 - 大栗 浩子 (退職継続組合員)
 - 山田 京一 (退職継続組合員)

たくさんのご応募ありがとうございました。

おたより・クイズの応募用紙

応募先: 岐阜県学校生協 学校生協だより係

この用紙を使ってFAXでも応募出来ます。
フリーFAX 0120-72-9515

- 組合員へのひろば投稿
- あたまの体操の解答
- 職場・地域での話題
- 学校生協だよりへの感想
- 私のオススメ商品紹介
- ご意見・質問

自宅住所 〒 _____

組合員コード _____

組合員氏名(ご家族の場合は組合員名とご本人名を記入) _____

所属所名 _____ ペンネーム _____

2017年度 秋の強化月間

2学期『全員利用運動』のお知らせ

1学期、『全員利用運動』は多くの組合員の皆さまにご協力いただき、ありがとうございました。445校(昨年457校)発生率69.7%(昨年70.0%)の学校よりご利用いただきました。2学期も引き続きご利用・ご参加をいただきますよう、よろしくお願い申し上げます。

職場の組合員の過半数以上の利用校には、**【人気商品詰め合わせ】**をお送りします。

皆さまのご利用を
よろしく願い
いたします。

ただし

- ・組合員が5名以下の所属先(園・学校等)は対象外になります。
 - ・組合員が50名以上の学校は、組合員25名以上の利用で対象になります。
 - ・組合員の100%利用校には、**【特別プレゼント】**をお送りします。
- ※「人気商品詰め合わせ」のお届けは、2018年1月中旬頃になります。

『全員利用運動』のチラシは通常の注文書の他に回覧用注文書を各所属へお送り致します。回覧での展開は、9/28(木)・10/26(木)のチラシお届け分の2回のみです。



上記チラシは対象チラシの一部です。内容は変更になる場合があります。ご了承ください。

『全員利用運動』は以下のチラシです。

展開のチラシ・日程

チラシ	チラシのお届け日	締切日	商品納品日
ハーベスト、酒類版、ハーベストネオ 各10月号	9月28日(木) ・個人 ・回覧	10月 9日(月) 10月16日(月)	10月19日(木) 11月 2日(木)
ハーベスト、ハーベストネオ 各11月号	10月12日(木) ・個人	10月23日(月)	11月 2日(木)
ハーベストプラス 2学期	10月26日(木) ・個人 ・回覧	11月 6日(月) 11月13日(月)	11月16日(木) 11月30日(木)
ハーベスト、ハーベストネオ 各12月号	11月22日(木) ・個人	12月 4日(月) 12月11日(月)	12月14日(木) 12月21日(木)

- ※供給金額の1%をユニセフへ募金します。
- ※チラシごとに、取扱商品(目玉商品等)・締切日が異なりますので、ご利用の際には、ご注意ください。
- 締切が過ぎてからは別途送料がかかります。
- ※継続会員の方へは個別配布のみとなります。

きもの・ジュエリー展

開催日 10月21日(土)～10月22日(日)
会場 ソフトピアジャパン12F
レセプションルーム1 (大垣市)

ジュエリーのご相談
お見積り無料!!
リフォーム

最新作 振袖
コレクション
お着物ご相談 ◆◆
◆◆ クリーニング

第33回飛騨地区 虹のフェア

開催日 10月28日(土) 11:00～16:30
場所 マウントエース 高山市間屋町30-89

いろいろな企画を用意しています。お楽しみに!!

このページのお問い合わせは、事業課 ☎0800-2000-711 FAX 0120-72-9515 まで。